

COMUNE DI IRMA
Archivio Storico

Inventario

Comune 1816-1962

SOPRINTENDENZA
ARCHIVISTICA E BIBLIOGRAFICA
della Lombardia

REGIONE
LOMBARDIA
Culture, identità e
autonomia
della Lombardia

COMUNITA' MONTANA
VALLE TROMPIA
Sistema dei Beni Culturali
e Ambientali
Sistema archivistico

COMUNE DI IRMA
Brescia

Cooperativa Abibook
Brescia

Primo intervento a cura di
Arca - Ambiente Ricerca Cultura Arte soc. coop.
Gardone Val Trompia

Compilatori

Patrizia Alberti
Giuliana Boniotti
Francesca Italiano
Roberto Poli
Patrizia Sotgiu

Per la redazione dell'inventario è stato impiegato il software Sesamo versione 3.2 e 4.1, nell'anno 2014 migrato nel software Archimista
Approvazione Inventario Soprintendenza Archivistica, 0001851, 11-04-2016.

Integrazione e revisione anno 2025

ABIBOOK Cooperativa Sociale onlus

Viale Duca degli Abruzzi, 10/A - 25124 Brescia - Tel. 030 383636-030 394225

e-mail: info@abibook.it

sito: www.abibook.it

Compilatori

Laura Soggetti, archivista
Paola Tassaroli, archivista

Per l'aggiornamento dell'inventario è stato impiegato il software Archimista versione 3.1.0

Finito di stampare nel mese di agosto 2025 presso il centro operativo del Sistema Archivistico della Comunità Montana di Valle Trompia

Gli operatori ringraziano per la collaborazione:

Soprintendenza Archivistica e Bibliografica della Lombardia; Regione Lombardia-Culture, identità e autonomia della Lombardia; Sistema Archivistico Comunità Montana di Valle Trompia; l'Amministrazione ed il personale del Comune di Irma.

Comune di Irma

**Intervento di riordinamento ed inventariazione
dell'Archivio storico**

1812-1962

Sommario

| | |
|--------|---|
| p. 6 | Soggetto conservatore |
| p. 7 | Soggetto produttore |
| p. 8 | Bibliografia |
| p. 9 | Complesso archivistico |
| p. 10 | Modello scheda descrittiva unità archivistiche |
| p. 11 | Titoli 1817-1885 |
| p. 12 | Tit. I - Acque e strade |
| p. 23 | Tit. II - Amministrazione comunale |
| p. 27 | Tit. III - Anagrafe |
| p. 28 | Tit. IV - Beneficenza |
| p. 29 | Tit. V - Beni comunali |
| p. 30 | Tit. VI - Boschi |
| p. 31 | Tit. VII - Dazio |
| p. 33 | Tit. VIII - Finanza |
| p. 34 | Tit. IX - Istruzione pubblica |
| p. 35 | Tit. X - Leva |
| p. 36 | Tit. XI - Polizia |
| p. 37 | Tit. XII - Pretura-Pretore |
| p. 38 | Tit. XIII - Ricevitoria |
| p. 39 | Tit. XIV - Spese e debiti |
| p. 43 | Tit. XV - Uffici ed impiegati |
| p. 44 | Categorie 1956-1962 |
| p. 45 | Cat. I. Amministrazione |
| p. 54 | Cat. II. Opere pie e beneficenza |
| p. 59 | Colonie estive |
| p. 63 | Cat. III. Polizia urbana e rurale |
| p. 65 | Guardia boschiva |
| p. 68 | Cat. IV. Sanità ed igiene |
| p. 72 | Cat. V. Finanze |
| p. 77 | Imposte di consumo |
| p. 80 | Cat. VI. Governo |
| p. 85 | Cat. VII. Grazia, Giustizia e Culto |
| p. 86 | Cat. VIII. Leva, truppe e servizi militari |
| p. 88 | Cat. IX. Istruzione pubblica |
| p. 93 | Cat. X. Lavori pubblici, poste, telegrafi, telefoni |
| p. 100 | Cantieri di lavoro |
| p. 105 | Cat. XI. Agricoltura, Industria e Commercio |
| p. 108 | Cat. XII. Stato Civile |
| p. 112 | Cat. XIII. Esteri |
| p. 113 | Cat. XIV. Oggetti diversi |
| p. 116 | Cat. XV. Sicurezza pubblica |
| p. 119 | Serie particolari proprietà comunali |
| p. 120 | Affittanze |
| p. 130 | Aste legne e piante |
| p. 134 | Appalti |
| p. 136 | Serie particolari |
| p. 137 | Registri protocollo |
| p. 139 | Deliberazioni |
| p. 140 | Verbali |
| p. 142 | Registri |

| | |
|--------|--------------------------|
| p. 145 | Bilanci e conti |
| p. 150 | Mastri |
| p. 152 | Registri catasto |
| p. 154 | Ruoli matricolari |
| p. 155 | Registri popolazione |
| p. 157 | Repertori |
| p. 158 | Registri di stato civile |
| p. 159 | Registri di nascita |
| p. 162 | Registri di matrimonio |
| p. 165 | Registri di morte |
| p. 168 | Registri di cittadinanza |

Soggetto conservatore

Comune di Irma

Condizione giuridica
pubblico

Macrotipologia
ente pubblico territoriale

Contatti
Tel: 0309220157, Email: protocollo@pec.comune.irma.bs.it, Email: segreteria@comune.irma.bs.it

Collegamenti
- <http://www.comune.irma.bs.it>

Patrimonio
L'archivio storico del Comune di Irma conserva documentazione dal 1816 al 1962.
Oltre al fondo del Comune in archivio sono conservati i fondi documentali:

- Fabbriceria Parrocchiale
- Giudice conciliatore
- Ufficio di Collocamento
- Ufficio Imposte di consumo
- Congregazione di carità
- Ente Comunale di Assistenza
- Patronato scolastico
- Fondo Turrinelli

Politiche di gestione e di acquisizione

Il Comune di Irma aderisce al Sistema Archivistico della Comunità Montana di Valle Trompia ed esercita la propria funzione di soggetto conservatore dell'archivio in coordinamento con il Sistema che è parte integrante del Sistema dei Beni Culturali e Ambientali della Valle Trompia.

Per informazioni su Sistema Archivistico:

<https://opac.provincia.brescia.it/archivi/>
<https://www.cm.valletrompia.it/Amministrazione/Uffici/Ufficio-Archivi>

Orari e indicazioni per l'accesso ai fondi

Per accedere all'archivio ci si può rivolgere direttamente al Comune contattando il referente d'archivio, oppure al Sistema Archivistico di Valle Trompia

- tel.: 0308337491-492,
- cell. 334.1031862
- e-mail: archivi@civitas.valletrompia.it

Per visionare l'inventario e inoltrare domanda di accesso si può consultare l'Opac della Rete Bibliotecaria Bresciana e Cremonese all'indirizzo <https://opac.provincia.brescia.it/archivi/>

Nell'Opac RBBC e nel sito di Comunità Montana di Valle Trompia
<https://www.cm.valletrompia.it/Amministrazione/Uffici/Ufficio-Archivi>

sono disponibili in formato Pdf gli inventari degli archivi storici di tutti i comuni aderenti al Sistema Archivistico della Comunità Montana della Valle Trompia.

Indirizzo
Via Casa dell'Alpino 1, Irma

CAP
25061

Nazione
Italia

Soggetto produttore

Comune di Irma

Tipologia

Ente

Tipologia ente

ente pubblico territoriale

Estremi cronologici

1817 - 1962

Profilo storico

Raggiungibile attraverso una convalle che parte da Aiale, frazione di Pezzaze, Irma è situato alle pendici del monte Ario in posizione aperta e soliva ed è il meno popoloso comune della Provincia di Brescia.

In epoca medievale fu diaconia della pieve di Bovegno fino al secolo XIII quando fu trasformata in beneficio sacerdotale.

Nell'estimo visconteo del 1385 Irma risultava inserito nella quadra di Valle Trompia; nel 1454 la località di Magno si unì a Irma con cui rimase unito, sia amministrativamente che come parrocchia, fino al XVIII secolo, non mancando tuttavia motivi di contrasto tra le due contrade anche per i secoli successivi.

Nel corso del secolo XVII, come risulta dal Catastico del Da Lezze (1610), gli abitanti erano 470 riuniti in 90 famiglie; nel 1645 tra i magistrati ed ufficiali del comune vi erano 12 consoli, 3 ragionati, un notaio, i giurisdicenti, un ministrale, gli squadratori, un camparo e il massaro. Le attività economiche principali erano quelle tradizionali dell'agricoltura, dell'allevamento del bestiame e in particolare della produzione del carbone grazie al taglio dei boschi, di cui Irma fu sempre molto ricca.

L'organizzazione istituzionale rimase pressoché inalterata fino alla caduta della Repubblica di Venezia, quando, con l'avvento del regime franco-napoleonico, i comuni, come organi di autogoverno locali furono aboliti e prevalse una politica amministrativa accentratrice; nel giro di pochi anni il comune di Irma e Magno appartenne prima al cantone del Mella (1797) e successivamente, con la legge del 2 maggio 1798, al distretto delle Miniere: in base a questa legge fu diviso nei due comuni autonomi di Irma e Magno S. Lorenzo; rimase incluso nel medesimo distretto anche per la legge del 12 ottobre dello stesso anno.

Nel 1801 passò al distretto I di Brescia e quindi al cantone VI di Bovegno del distretto I di Brescia (1805); secondo la legge del 1802 i comuni vennero distinti in tre classi a seconda della consistenza numerica e nel 1805 Irma fu classificato comune di terza classe con 213 abitanti. Dal 1 gennaio 1810 fu concentrato nel comune di Pezzaze con cui rimase fino al 1816 quando venne inserito nel distretto VII di Bovegno. Con il 23 giugno 1853 il distretto fu soppresso e Irma passò sotto il distretto di Gardone.

Nel 1859, in seguito all'unione temporanea delle province lombarde al regno di Sardegna e in base al nuovo compartimento territoriale, Irma fu incluso nel mandamento VIII di Bovegno: in questo periodo il comune era retto da un consiglio di quindici membri e da una giunta di due membri mentre in seguito, con il 1865, anno di promulgazione della legge sull'ordinamento comunale, cambierà la struttura organizzativa del comune, per cui esisterà un sindaco, una giunta e consiglio comunale in cui il sindaco è nel contempo rappresentante del governo locale e ufficiale del Governo in quanto nominato dai prefetti.

Nel 1924 il comune risulta incluso nel circondario di Brescia della provincia di Brescia. La legge fascista del 1926 introduce una magistratura unica, il podestà, di nomina regia, che sostituisce gli organi elettivi (sindaco, giunta e consiglio).

Nel 1927 il Comune di Irma viene aggregato al Comune di Bovegno (Regio decreto 17 novembre 1927, n. 286), con cui rimarrà fino al 1955, quando viene nuovamente ricostituito in comune autonomo (Decreto del Presidente della Repubblica 18 ottobre 1955, n. 1268).

In base alla riforma dell'ordinamento comunale disposta nel 1946, il ricostituito Comune di Irma è amministrato da un sindaco, da una giunta e da un consiglio.

Il Comune aderisce alla Comunità Montana di Valle Trompia, istituita con la legge n. 1102 del 3 dicembre 1971.

Bibliografia

- Giovanni Da Lezze, *Il catastico bresciano (1609-1610)*, ristampa anastatica, Brescia, 1969 -1973.
- *Ordinationi et regole dell'illustrissimo et eccellentissimo sig. Geronimo Venier Capitano di Brescia [...]*, In Brescia, Per gli Sabbi, Stampatori Camerali, 1645, riproduzione anastatica in Vincenzo Rizzinelli, Carlo Sabatti, Francesco Trovati, Brescia e la Valtrompia nella prima metà del sec. XVII, Comunità Montana della Valle Trompia, 1979.
- *Descrizione generale della popolazione della città e provincia di Brescia comprese le valli e salodiano nella quale [...] si desume il numero delle famiglie, ed anime, il sesso, qualità, ordini, classi ed occupazioni loro [...] per ordine di sua eccellenza Francesco Grimani capitano e vicepodestà MDCCLXIV*, Dalle stampe di Giuseppe Pasini impressor camerale, Brescia, 1764.
- *Atlante valtrumplino. Uomini, vicende e paesi delle valli del Mella e del Gobbio*, Grafo, Brescia, 1982.
- *Enciclopedia bresciana*, a cura di Antonio Fappani, Editrice "La Voce del popolo", Brescia, 1985, vol. VI.
- *Viaggio in Valtrompia*, a cura di Livio Bettari, Ernesto Pintossi, Carlo Sabatti, Edizioni Brixia, Brescia, 1994.
- Fausto Balestrini, *Irma e le sue acque*, Comune di Irma, 1995.
- Giampietro Corti, *I roccoli dell'alta Valtrompia. I luoghi, gli uomini, le tecniche dell'uccellazione*, Comunità Montana di Valle Trompia, Grafo, 2004.
- *Irma. La storia, la comunità, l'arte, il paesaggio*, a cura di Franco Ghigini, Comunità Montana di Valle Trompia, 2014.
- Marcello Zane, *Valle Trompia. I tesori nascosti*, Bams-liberedizioni, 2021.
- *Una comunità di terraferma. Permanenze e segni del dominio di Venezia nel territorio della Valle Trompia*, a cura di Giovanni Boccingher, Comunità montana di Valle Trompia, 2023.

Complesso archivistico

Tipologia del livello di descrizione

fondo

Estremi cronologici

1816 - 1962

Metri lineari

9.0

Consistenza archivistica

52 buste, 30 registri

Contenuto

Il fondo è suddiviso in quattro sezioni principali, che corrispondono a cesure di natura istituzionale o archivistica.

- Sezione 1817-1885: organizzata in titoli, è composta da fascicoli prevalentemente pluriennali, che raccolgono anche documentazione prodotta dalla Commissaria Distrettuale relativamente al Comune di Irma, legata da vincoli ormai inscindibili con la documentazione comunale.
- Sezione 1956-1962: conserva la documentazione prodotta dopo la ricostituzione del Comune di Irma (1956); questa parte dell'archivio è organizzata in serie aperta secondo le 15 categorie del titolario ministeriale conosciuto come titolario Astengo, corredate in alcuni casi da sottoserie pluriennali.
- Gestione delle proprietà comunali: è articolata nelle serie Affittanze, Aste legne e piante, Appalti.
- Serie particolari, composta da serie di atti di natura omogenea che travalicano le cesure istituzionali: Registri protocollo, Deliberazioni, Bilanci e conti, Registri catasto, Ruoli matricolari, Registri popolazione, Repertori, Registri di stato civile.

Storia archivistica

Nell'anno 2010 l'archivio è stato sottoposto a riassetto fisico cui è seguita la redazione di un inventario sommario, che ha rappresentato la fase preliminare al riordino e all'inventariazione analitica della documentazione. Sono individuate e rispettate le sezioni e le serie che si sono formate e sedimentate nel tempo, distinguendo dal carteggio comunale i fondi aggregati conservati nel Comune.

Successivamente, nell'anno 2011, il fondo è stato pulito, riordinato, inventariato e indicizzato mantenendo distinte le sezioni e le cesure istituzionali createsi durante il periodo di attività dell'ente.

Nell'anno 2012 a seguito di richiesta di approvazione dell'inventario alla Soprintendenza Archivistica della Lombardia, la struttura dell'archivio è stata soggetta a modifiche rispetto alla conformazione attribuita in fase di riordinamento. L'assetto del fondo e l'articolazione delle sezioni sono stati concordati con il funzionario della Soprintendenza Archivistica di riferimento, dott. Filippo Vignato, in data 20 dicembre 2012.

Nel 2025 si è proceduto all'implementazione delle serie particolari con l'inserimento della serie Registri di stato civile e alla revisione generale dell'inventario.

Note sullo stato di conservazione

Buono.

Modello di scheda descrittiva delle unità archivistiche

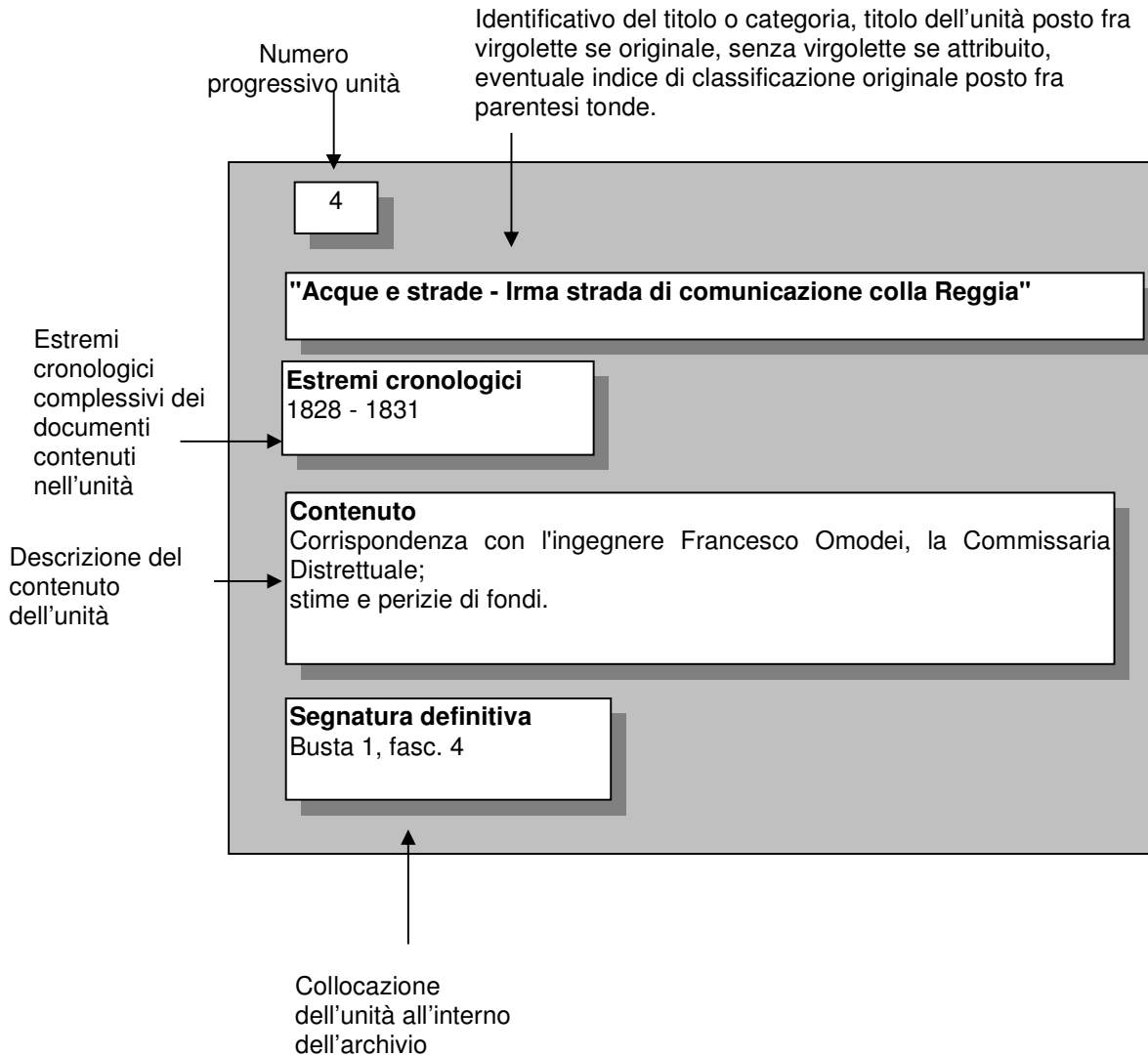

Sezione 1817-1885

Tipologia del livello di descrizione
sezione

Estremi cronologici
1817 - 1885

Consistenza archivistica
7 buste

Contenuto

Nella sezione è conservata documentazione ordinata in fascicoli annuali o pluriennali titolati, afferenti a singole pratiche o competenze del comune.

I titoli rilevati sono:

- I Acque e strade
 - II Amministrazione comunale
 - III Anagrafe
 - IV Beneficenza
 - V Beni comunali
 - VI Boschi
 - VII Dazio
 - VIII Finanza
 - IX Istruzione pubblica
 - X Leva
 - XI Polizia
 - XII Pretura
 - XIII Ricevitoria
 - XIV Spese e debiti
 - XV Uffici ed impiegati
-

Tit. I - Acque e strade

Tipologia del livello di descrizione
titolo

Estremi cronologici
1817 - 1879

Consistenza archivistica
2 buste

Contenuto
In questo titolo è conservata documentazione relativa alla manutenzione delle strade comunali, delle fontane e dell'acquedotto, prevalentemente: atti d'asta, progetti, corrispondenza, verbali di deliberazione.

Numero unità archivistiche
37

Unità archivistiche

1

Acque e strade

Estremi cronologici
1817

Contenuto
Corrispondenza con la Cancelleria Censuaria;
riparazioni alla fontana comunale.

Segnatura definitiva
Busta 1, fasc. 1

2

Acque e strade

Estremi cronologici
1821 - 1822

Contenuto
Riattamento strada Magno S. Lorenzo-Irma con descrizione e stima dei lavori, capitoli d'asta, disegno. (1)

Note:

(1) n. 1 disegno acquarellato "Tipo dimostrante l'andamento della strada comunale", mm340x315, scala di metri 120 e di metri 40, 5 febbraio 1821, D. Foresti, Gardone.

Segnatura definitiva
Busta 1, fasc. 2

3

"Acque e strade - Strada circunte la Chiesa Parrocchiale in appalto Turinelli"

Estremi cronologici

1827 - 1830

Contenuto

Avvisi, verbali d'asta e di consegna, capitoli;
descrizione e stima dei lavori da eseguirsi;
analisi dei prezzi;
protocollo di laudo delle opere di ricostruzione;
bilancio delle opere eseguite;
corrispondenza con la Commissaria Distrettuale;
disegno (1).

Note:

(1) n. 1 disegno acquarellato "Planimetria Profilo e Sezioni della strada comunale d'Irma che gira intorno alla Chiesa Parrocchiale", mm530x750, scala di metri 60 e di metri 20, 21 maggio 1825, ingegnere Pietro Ravelli, Brescia. Danni da strappi.

Segnatura definitiva

Busta 1, fasc. 3

4

"Acque e strade - Irma strada di comunicazione colla Reggia"

Estremi cronologici

1828 - 1831

Contenuto

Corrispondenza con l'ingegnere Francesco Omodei, la Commissaria Distrettuale;
stime e perizie di fondi.

Segnatura definitiva

Busta 1, fasc. 4

5

Acque e strade

Estremi cronologici

1831

Contenuto

Descrizione delle opere di manutenzione stradale;
atto di consegna dei lavori eseguiti;
corrispondenza con la Commissaria Distrettuale.

Segnatura definitiva

Busta 1, fasc. 5

"Acque e strade - Carte per l'appalto della Fontana Comunale"**Estremi cronologici**

1819 - 1832

Contenuto

Corrispondenza con la Commissaria Distrettuale, con il sorvegliatore delle opere Giò Ruffini;
richiesta di pagamento dell'impresario Luigi Bertelli;
descrizione delle opere da eseguirsi;
verbale di collaudo;
protocollo di consegna delle opere;
progetto di alcune opere addizionali;
stima della spesa occorrente;
laudo di manutenzione;
disegno (1).

Note:

(1) n. 2 disegni acquarellati:

-"Planimetria e Profilo", mm410x510, scala di metri 20, 20 novembre 1838, ingegnere Giuseppe Bianchi, Brescia;

-"Pianta e prospetto", mm330x220, senza scala, 20 settembre 1837, ingegnere Giuseppe Bianchi, Brescia.

Segnatura definitiva

Busta 1, fasc. 6

7

"Acque e strade - Collaudo di manutenzione del ponte pel torrente Mazzere in appalto Ghizzardì Domenico"**Estremi cronologici**

1829 - 1833

Contenuto

Corrispondenza con la Commissaria Distrettuale;
opere di manutenzione;
verbale di collaudo.

Segnatura definitiva

Busta 1, fasc. 7

8

"Acque e strade - Progetto in quattro tronchi dell'ingegnere Alessandro Benedetti della strada nuova carreggiabile d'Irma"**Estremi cronologici**

1825 - 1834

Contenuto

Corrispondenza con la Delegazione Provinciale, la Commissaria Distrettuale, la Congregazione Provinciale;
avvisi;
convocato generale;

descrizione delle opere;
reclami e trattative.

Segnatura definitiva

Busta 1, fasc. 8

9

Acque e strade

Estremi cronologici

1835

Contenuto

Verbale di collaudo delle manutenzioni con allegato.

Segnatura definitiva

Busta 1, fasc. 9

10

Acque e strade

Estremi cronologici

1836

Contenuto

Comunicazioni relative alla costruzione di un muro a secco vicino al camposanto.

Segnatura definitiva

Busta 1, fasc. 10

11

"Acque e strade - Collaudi di manutenzione n° 7"

Estremi cronologici

1836 ottobre 10

Contenuto

Nota delle competenze dovute all'ingegnere Giuseppe Bianchi.

Segnatura definitiva

Busta 1, fasc. 11

12

**"Acque e strade - Laudo di manutenzione del condotto delle fontane d'Irma in appalto a
Giò Maria Turrinelli"**

Estremi cronologici

1836

Contenuto

Verbale di collaudo con allegato.

Segnatura definitiva

Busta 1, fasc. 12

13

"Acque e strade - Laudi di manutenzione delle strade selciate interne del paese in appalto ad Agostino Ghizzardi"

Estremi cronologici

1836

Contenuto

Verballi di collaudo con allegato.

Segnatura definitiva

Busta 1, fasc. 13

14

"Acque e strade - Laudo di manutenzione del ponte sul torrente Mazzere in appalto a Domenico Ghizzardi"

Estremi cronologici

1836

Contenuto

Verbale di collaudo con allegato.

Segnatura definitiva

Busta 1, fasc. 14

15

"Acque e strade - Laudo di manutenzione della fontana d'Irma in appalto ad Ignazio Turrinelli"

Estremi cronologici

1836

Contenuto

Verbale di collaudo con allegato.

Segnatura definitiva

Busta 1, fasc. 15

16

"Acque e strade - Collaudi di manutenzione"

Estremi cronologici

1837

Contenuto

Corrispondenza con la Delegazione Provinciale.

Segnatura definitiva

Busta 1, fasc. 16

17

"Acque e strade - Collaudi di manutenzione n. 5"**Estremi cronologici**

1837

Contenuto

Comunicazioni alla Commissaria Distrettuale;
prospetto delle opere di manutenzione non collaudabili.

Segnatura definitiva

Busta 1, fasc. 17

18

"Acque e strade - Collaudi di manutenzione n. 6"**Estremi cronologici**

1837

Contenuto

Note:

Camicia vuota.

Segnatura definitiva

Busta 1, fasc. 18

19

"Acque e strade - Progetto pella costruzione di due tratti di acquedotto"**Estremi cronologici**

1837 - 1838

Contenuto

Descrizione delle opere da eseguirsi;
stima dei lavori;
prospetto riassuntivo;
capitoli;
bilancio delle opere;
disegni (1).

Note:

(1) n. 2 disegni acquarellati:

-"Planimetria e profilo", mm410x500, scala di metri 120, 20 novembre 1838, ingegnere Giuseppe Bianchi, Brescia;

-"Planimetria e profilo dell'andamento del nuovo condotto", mm540x1440, scala metri 120, 20 settembre 1837, ingegnere Giuseppe Bianchi, Brescia.

Segnatura definitiva

Busta 1, fasc. 19

20

"Acque e strade - Progetto pella costruzione di un nuovo acquedotto onde trasmettere le acqua ad alimentare le fontane d'Irma"**Estremi cronologici**

1836 - 1840

Contenuto

Capitoli;
analisi dei costi;
stima e descrizione delle opere;
perizie;
atto di consegna dei lavori;
disegno (1).

Note:

(1) n. 1 disegno acquarellato "Tipo dell'andamento di un ramo di condotto", mm345x510, scala di metri 20, 30 aprile 1836, ingegnere Giuseppe Bianchi, Brescia.

Segnatura definitiva

Busta 1, fasc. 20

21

"Acque e strade ed opere di costruzione"**Estremi cronologici**

1846 - 1847

Contenuto

Corrispondenza con la Delegazione Provinciale, la Commissaria Distrettuale;
specifica delle competenze dovute all'ingegnere Luigi Seneci;
relazioni delle opere di riattamento stradale;
verbali di collaudo delle strade dette del Campo Santo, di Visale;
avvisi;
contratti di manutenzione stradale;
verbali di consegna delle opere.

Segnatura definitiva

Busta 1, fasc. 21

22

"Acque e strade"**Estremi cronologici**

1852 - 1853

Contenuto

Progetto opere di ricostruzione e manutenzione della strada Cortile;
descrizione delle opere di manutenzione stradale;
stima dei lavori;

contratto con l'impresario Tobia Ghizzardi;
capitoli generali d'appalto.

Segnatura definitiva

Busta 2, fasc. 1

23

"Acque e strade"

Estremi cronologici

1855

Contenuto

Corrispondenza con la Commissaria Distrettuale;
intimazione di riparazione fienile in contrada della Piazza.

Segnatura definitiva

Busta 2, fasc. 2

24

"Acque e strade - Progetto dei cartellini di numerazione delle case e iscrizioni di denominazione delle Contrade"

Estremi cronologici

1857

Contenuto

Descrizione, anali e stima delle opere da eseguirsi;
capitoli generali d'appalto;
specifica delle competenze dovute all'ingegnere Nicola Sedaboni.

Segnatura definitiva

Busta 2, fasc. 3

25

"Acque e strade"

Estremi cronologici

1856 - 1859

Contenuto

Corrispondenza con la Commissaria Distrettuale;
avvisi;
verbali di collaudo delle fontane ed acquedotti comunali, della strada di S. Lorenzo, del cimitero.

Segnatura definitiva

Busta 2, fasc. 4

"Acque e strade - Collaudi"**Estremi cronologici**

1861

Contenuto

Collaudi manutenzione fontane;
corrispondenza con l'ingegnere Traiano Simoni.

Segnatura definitiva

Busta 2, fasc. 5

27

"Acque e strade - Collaudi annuali acque strade ed altre manutenzioni"**Estremi cronologici**

1860 - 1862

Contenuto

Verbale di deliberazione del Consiglio comunale;
verbali di collaudo strade comunali, del cimitero, dei cartellini numerici e tabelle di denominazione, delle fontane, acquedotti, manufatti e vasche.

Segnatura definitiva

Busta 2, fasc. 6

28

"Acque e strade - Strada consorziale Valle Sabbia e Trompia"**Estremi cronologici**

1830 - 1863

Contenuto

Corrispondenza con la Delegazione Provinciale, la Prefettura, il Governo della Provincia;
verbali di deliberazione del Consiglio Comunale e della Giunta Municipale.

Segnatura definitiva

Busta 2, fasc. 7

29

"Acque e strade - Contratti di manutenzione di strade e fontane"**Estremi cronologici**

1849 - 1863

Contenuto

Comunicazioni della Prefettura;
progetto di manutenzione dell'acquedotto nuovo e delle fontane;
verbali di deliberazione del Consiglio Comunale e della Giunta Municipale;
avvisi;

stima delle opere.

Segnatura definitiva

Busta 2, fasc. 8

30

"Acque e strade - Progetto d'asta per la costruzione della strada da Irma ad Ajale"

Estremi cronologici

1863

Contenuto

Verball del Consiglio Comunale e della Giunta Municipale;
comunicazione del perito Isaia Ghidinelli.

Segnatura definitiva

Busta 2, fasc. 9

31

"Acque e strade"

Estremi cronologici

1861 - 1864

Contenuto

Descrizione delle manutenzioni stradali, capitoli;
corrispondenza con il Governo della Provincia, la Prefettura, la Deputazione Provinciale;
verballi di deliberazione del Consiglio Comunale;
comunicazioni del perito Girolamo Beretta;
nota delle competenze dovute agli ingegneri Giò Zamboni e Luigi Seneci;
avvisi.

Segnatura definitiva

Busta 2, fasc. 10

32

"Acque e strade - Collaudi"

Estremi cronologici

1863 - 1866

Contenuto

Verball della Giunta Municipale e del Consiglio Comunale;
collaudi delle strade comunale, delle fontane, di un muro di sostegno frane;
comunicazioni della Prefettura.

Segnatura definitiva

Busta 2, fasc. 11

Acque e strade

Estremi cronologici

1855 - 1867

Contenuto

Progetto di manutenzione della strada detta di Visale;
corrispondenza con l'ingegnere Luigi Seneci;
verbali del Consiglio Comunale e della Giunta Municipale;
avvisi, verbali e capitoli d'asta.

Segnatura definitiva

Busta 2, fasc. 12

34

"Acque e strade - Costruzione e manutenzione di opere in corso-Collaudi"

Estremi cronologici

1868 - 1869

Contenuto

Collaudi delle strade comunali, di un muro di sostegno;
elenchi nominativi strade;
descrizione delle opere di manutenzione.

Segnatura definitiva

Busta 2, fasc. 13

35

"Acque e strade - Strade Bumaghe e Visale"

Estremi cronologici

1869 - 1870

Contenuto

Comunicazioni della Prefettura;
verbali di deliberazione del Consiglio Comunale e della Giunta Municipale;
avvisi e verbali d'asta.

Segnatura definitiva

Busta 2, fasc. 14

36

"Acque e strade - Manutenzione di strade"

Estremi cronologici

1868 - 1879

Contenuto

Comunicazioni della Prefettura;

elenco nominativo delle strade comunali;
capitolato delle manutenzioni stradali;
verbali di deliberazione del Consiglio Comunale;
processo verbale di consegna delle opere di manutenzione.

Segnatura definitiva

Busta 2, fasc. 15

37

"Acque e strade - Manutenzione delle fontane, cimitero, selciati"

Estremi cronologici

1870 - 1879

Contenuto

Verbali, avvisi d'asta e capitoli;
collaudo della fontana e dell'acquedotto;
verbale di deliberazione del Consiglio Comunale;
verbali di consegna delle opere di manutenzione.

Segnatura definitiva

Busta 2, fasc. 16

Tit. II - Amministrazione comunale

Tipologia del livello di descrizione

titolo

Estremi cronologici

1817 - 1869

Consistenza archivistica

7 buste

Contenuto

Il titolo conserva documentazione relativa alla gestione e affittanza dei beni comunale, prevalentemente: corrispondenza, atti d'asta, relazioni e minute di stima, certificazioni ipotecarie.

Numero unità archivistiche

7

Unità archivistiche

38

"Amministrazione Comunale - Concerne le vendite in genere di beni comunali in via assoluta per estinguere le passività fruttifere"

Estremi cronologici

1830 - 1832

Contenuto

Corrispondenza con la Commissaria Distrettuale, la Congregazione Provinciale;
avviso convocazione straordinaria del convocato generale dei possessori estimati e relativo verbale;
inventario degli atti relativi alla vendita di beni comunali;
prospetto delle passività fruttifere;
verbali di acquisto di cendo dalla Scuola della SS. Trinità di Irma (1).

Note:

(1) i documenti sono datati 1639 e 1739.

Segnatura definitiva

Busta 3, fasc. 1

39

"Amministrazione Comunale - Inventario delle carte che si rassegnano alla magistratura provinciale col rapporto d'oggi n° 2747"

Estremi cronologici

1822 - 1833

Contenuto

Prospetto affittanze immobili;
protocolli di consegna degli stabili di proprietà comunale;
compensi attivi e passivi dell'affittanza fondi;
certificazioni di pagamento;

corrispondenza con la Commissaria Distrettuale, l'Ufficio di Conservazione delle Ipoteche;
avvisi d'asta, verbali d'assegnazione e consegna, capitoli generali;
stato nominativo di tutti i beni comunali passivi ed attivi.

Segnatura definitiva

Busta 3, fasc. 2

40

Amministrazione Comunale

Estremi cronologici

1817 - 1836

Contenuto

Corrispondenza con la Commissaria Distrettuale, la Delegazione Provinciale;
avvisi, verbali d'asta e capitoli;
affittanza delle montagne pascolive Corti di Visala e Confino.

Segnatura definitiva

Busta 3, fasc. 3

41

Amministrazione Comunale

Estremi cronologici

1832 - 1839

Contenuto

Ricorso del nuovo affittuale della montagna Confino con estratto del convocato generale, corrispondenza con la Commissaria Distrettuale, la Deputazione Provinciale, avviso, verbale e capitoli d'asta, relazione e minuta di stima, certificazioni ipotecarie.

Segnatura definitiva

Busta 3, fasc. 4

42

Amministrazione Comunale

Estremi cronologici

1834 - 1839

Contenuto

Istanza di affittuali fondi comunali per esonero dal pagamento multa con corrispondenza con la Delegazione Provinciale, certificazioni, ricorsi.

Segnatura definitiva

Busta 3, fasc. 5

"Amministrazione Comunale - Affittanza delle tese d'archetti e lacci nei boschi comunali"

Estremi cronologici

1829 - 1855

Contenuto

Corrispondenza con la Commissaria Distrettuale;
avvisi, verbali e capitoli d'asta.

Segnatura definitiva

Busta 3, fasc. 6

44

Amministrazione Comunale

Estremi cronologici

1869 gennaio 28

Contenuto

Comunicazione di nomina del sindaco Lorenzo Ruffini.

Segnatura definitiva

Busta 3, fasc. 7

Tit. III - Anagrafe

Tipologia del livello di descrizione
titolo

Estremi cronologici
1857

Consistenza archivistica
1 fascicolo

Contenuto
Il titolo conserva unicamente un registro della numerazione delle case e dei fienili del comune.

Numero unità archivistiche
1

Unità archivistica

45

Anagrafe

Estremi cronologici
1857

Contenuto
Libro della numerizzazione delle case e dei fienili del circondario comunale.

Segnatura definitiva
Busta 3, fasc. 8

Tit. IV - Beneficenza

Tipologia del livello di descrizione
titolo

Estremi cronologici
1854 - 1884

Consistenza archivistica
1 fascicolo

Contenuto
Il titolo conserva esigua documentazione legata all'attività assistenziale svolta dal comune.

Numero unità archivistiche
1

Unità archivistica

46

"Beneficenza"

Estremi cronologici
1854 - 1884

Contenuto
Elenco delle famiglie percipienti la dispensa di grano;
corrispondenza con la Commissaria Distrettuale relativa al prezzo del grano e della farina, sussidi a bisognoso affetto da pellagra;
richiesta di informazioni circa esposti.

Segnatura definitiva
Busta 4, fasc. 1

Tit. V - Beni comunali

Tipologia del livello di descrizione
titolo

Estremi cronologici
1830 - 1885

Consistenza archivistica
1 fascicolo

Contenuto
Il titolo conserva documentazione relativa alla gestione delle proprietà immobiliari e altri beni di proprietà del Comune, in particolare il mulino comunale, le montagne pascolive, le legne da taglio.

Numero unità archivistiche
1

Unità archivistica

47

"Beni comunali"

Estremi cronologici
1830 - 1885

Contenuto
Polizza della compagnia assicurativa Il mondo;
autorizzazione alle opere di restauro del mulino comunale appaltate da Agostino Ghizzardi;
verbale di deliberazione della Giunta Municipale;
riaffittanza delle montagne pascolive denominate Corti di Visale e Confino;
corrispondenza con il Governo della Provincia, la Commissaria Distrettuale, la Delegazione Provinciale;
avvisi e verbali d'asta;
verbale d'ipoteca;
progetti e stime di vendita legna.

Segnatura definitiva
Busta 4, fasc. 2

Tit. VI - Boschi

Tipologia del livello di descrizione
titolo

Estremi cronologici
1843 - 1844

Consistenza archivistica
1 fascicolo

Contenuto
Il titolo conserva documentazione relativa alla gestione dei boschi e al taglio delle legne.

Numero unità archivistiche
1

Unità archivistica

48

"Boschi"

Estremi cronologici
1843 - 1844

Contenuto
Comunicazioni relative al prezzo del carbone;
nomina della guardia boschiva Domenico Turinelli;
autorizzazione vendita legna ad uso focolare;
richiesta di privato di permesso per taglio e trasporto legna.

Segnatura definitiva
Busta 4, fasc. 3

Tit. VII - Dazio

Tipologia del livello di descrizione
titolo

Estremi cronologici
1844 - 1870

Consistenza archivistica
4 fascicoli

Contenuto
Il titolo conserva documentazione relativa alla riscossione del dazio consumo, in prevalenza circolari e disposizioni, prospetti, deliberazioni.

Numero unità archivistiche
4

Unità archivistiche

49

"Dazio consumo"

Estremi cronologici
1844

Contenuto
Quinternetto dei redditi comunali.

Segnatura definitiva
Busta 5, fasc. 1

50

"Dazio consumo"

Estremi cronologici
1863 - 1864

Contenuto
Opuscolo a stampa relativo a progetti di legge e regolamento sul dazio consumo;
circolari della Prefettura;
prospetto dei generi soggetti a dazio.

Segnatura definitiva
Busta 5, fasc. 2

"Dazio consumo"

Estremi cronologici

1864 - 1867

Contenuto

Circolari della Prefettura;
comunicazioni dell'Appalto generale dei dazi di consumo governativi.

Segnatura definitiva

Busta 5, fasc. 3

52

"Dazio"

Estremi cronologici

1868 - 1870

Contenuto

Circolari del Ministero delle Finanze;
verbali di deliberazione del Consiglio Comunale.

Segnatura definitiva

Busta 5, fasc. 4

Tit. VIII - Finanza

Tipologia del livello di descrizione
titolo

Estremi cronologici
1844 - 1855

Consistenza archivistica
2 fascicoli

Contenuto
Il titolo conserva documentazione relativa alla distribuzione del sale.

Numero unità archivistiche
2

Unità archivistiche

53

"Finanza"

Estremi cronologici
1844

Contenuto
Comunicazioni di pagamento del postaro comunale relative ad estrazione e distribuzione di sale.

Segnatura definitiva
Busta 5, fasc. 5

54

"Finanza"

Estremi cronologici
1855 marzo 20

Contenuto
Citazione dell'Intendenza di Finanza a carico di Isidoro Ghizzardi.

Segnatura definitiva
Busta 5, fasc. 6

Tit. IX - Istruzione pubblica

Tipologia del livello di descrizione

titolo

Estremi cronologici

1855

Consistenza archivistica

1 fascicolo

Contenuto

Per questo titolo si conserva un solo atto relativo ai locali scolastici.

Numero unità archivistiche

1

Unità archivistica

55

"Istruzione pubblica"

Estremi cronologici

1855

Contenuto

Comunicazioni relative ad affitto locale ad uso scuola elementare maschile e femminile.

Segnatura definitiva

Busta 5, fasc. 7

Tit. X - Leva

Tipologia del livello di descrizione
titolo

Estremi cronologici
1842 - 1870

Consistenza archivistica
1 fascicolo

Contenuto
Il titolo conserva documentazione relativa alla leva militare.

Numero unità archivistiche
1

Unità archivistica

56

Leva

Estremi cronologici
1842 - 1870

Contenuto
Circolare della Prefettura;
avvisi di iscrizione nelle liste di coscrizione.

Segnatura definitiva
Busta 5, fasc. 8

Tit. XI - Polizia

Tipologia del livello di descrizione

titolo

Estremi cronologici

1825 - 1854

Consistenza archivistica

2 fascicoli

Contenuto

Il titolo conserva documentazione relativa alla pubblica sicurezza, al reclutamento e al servizio delle guardie boschive.

Numero unità archivistiche

2

Unità archivistiche

57

"Polizia"

Estremi cronologici

1825 - 1831

Contenuto

Comunicazioni della Commissaria Distrettuale relative a contravventori del regolamento sugli osti e eliminazione della mendicizia;
trasferimento della guardia boschiva Vincenzo Confini;
nomina guardia boschiva con convocazione del convocato generale, avvisi, elenco degli aspiranti;
prospetti dei servizi effettuati dalle guardie comunali per il Comune di Marmentino;
circolari ed istruzioni della Delegazione Provinciale;
nomina della guardia Benedetto Ghizzardi.

Segnatura definitiva

Busta 6, fasc. 1

58

Polizia

Estremi cronologici

1854 dicembre 28

Contenuto

Comunicazione relativa ad arresto di un mendicante.

Segnatura definitiva

Busta 6, fasc. 2

Tit. XII - Pretura

Tipologia del livello di descrizione
titolo

Estremi cronologici
1844

Consistenza archivistica
1 fascicolo

Contenuto
Il titolo conserva documentazione relativa alla ricognizione giudiziaria dei beni patrimoniali lasciati da defunti.

Numero unità archivistiche
1

Unità archivistica

59

"Pretura - Pretore"

Estremi cronologici
1844

Contenuto
Richieste di trascrizione inventario dei beni di defunti;
richiesta invio elenco dei miserabili.

Segnatura definitiva
Busta 6, fasc. 3

Tit. XIII - Ricevitoria

Tipologia del livello di descrizione
titolo

Estremi cronologici
1843 - 1845

Consistenza archivistica
1 fascicolo

Contenuto
Il titolo conserva documentazione relativa al servizio dell'esattore comunale.

Numero unità archivistiche
1

Unità archivistica

60

"Ricevitoria"

Estremi cronologici
1843 - 1853

Contenuto
Comunicazioni all'esattore comunale Michele Contrini;
avviso;
disposizioni della Commissaria Distrettuale;
emissione di mandati di pagamento;
contratto per l'esercizio ricevitoriale assunto da Angelo Contrini.

Segnatura definitiva
Busta 6, fasc. 4

Tit. XIV - Spese e debiti

Tipologia del livello di descrizione
titolo

Estremi cronologici
1816 - 1859

Consistenza archivistica
12 fascicoli

Contenuto
Il titolo conserva documentazione relativa alle passività del comune.

Numero unità archivistiche
12

Unità archivistiche

61

"Spese e debiti"

Estremi cronologici
1816

Contenuto
Corrispondenza con la Cancelleria Censuaria;
risarcimento danni ad un fondo arrecati nella costruzione di acquedotto;
specifiche spese e richieste di pagamento.

Segnatura definitiva
Busta 7, fasc. 1

62

"Debiti e spese comunali"

Estremi cronologici
1817

Contenuto
Corrispondenza con la Cancelleria Censuaria;
pagamenti per lavori effettuati e manutenzioni agli immobili comunali;
specifiche spese e richieste di pagamento.

Segnatura definitiva
Busta 7, fasc. 2

"Debiti e spese"**Estremi cronologici**

1818

Contenuto

Corrispondenza con la Cancelleria Censuaria;
pagamenti per lavori effettuati e manutenzioni agli immobili comunali;
specifiche spese e richieste di pagamento.

Segnatura definitiva

Busta 7, fasc. 3

64

"Spese e debiti"**Estremi cronologici**

1819

Contenuto

Corrispondenza con la Cancelleria Censuaria;
pagamenti per lavori effettuati e manutenzioni agli immobili comunali;
specifiche spese e richieste di pagamento.

Segnatura definitiva

Busta 7, fasc. 4

65

"Spese e debiti"**Estremi cronologici**

1820

Contenuto

Corrispondenza con la Cancelleria Censuaria;
pagamenti per lavori effettuati e manutenzioni agli immobili comunali;
specifiche spese e richieste di pagamento;
elenco nominativo dei salariati comunali.

Segnatura definitiva

Busta 7, fasc. 5

66

"Spese"**Estremi cronologici**

1821

Contenuto

Corrispondenza con la Cancelleria Censuaria;

pagamenti per lavori effettuati e manutenzioni agli immobili comunali;
specifiche spese e richieste di pagamento.

Segnatura definitiva

Busta 7, fasc. 6

67

"Spese e debiti"

Estremi cronologici

1822

Contenuto

Corrispondenza con la Cancelleria Censuaria;
pagamenti per lavori effettuati e manutenzioni agli immobili comunali;
specifiche spese e richieste di pagamento;
restauro del cimitero: descrizione delle opere, appalto, spese, consegna delle opere, pagamenti, disegni (1)

Note:

(1) n. 2 disegni policromi:

-"Pianta e prospetto di piccolo tempietto", mm410x280, scala di metri 4, 12 luglio 1822, perito D. Foresti, Gardone;

-"Pianta del cimitero di Irma", mm250x300, scala di metri 15, 17 settembre 1820, perito D. Foresti, Gardone.

Segnatura definitiva

Busta 7, fasc. 7

68

"Spese"

Estremi cronologici

1823

Contenuto

Corrispondenza con la Cancelleria Censuaria;
pagamenti per lavori effettuati e manutenzioni agli immobili comunali;
specifiche spese e richieste di pagamento.

Segnatura definitiva

Busta 7, fasc. 8

69

"Spese"

Estremi cronologici

1824

Contenuto

Corrispondenza con la Cancelleria Censuaria;
pagamenti per lavori effettuati e manutenzioni agli immobili comunali;
specifiche spese e richieste di pagamento.

Segnatura definitiva

Busta 7, fasc. 9

70

"Spese"**Estremi cronologici**

1825

Contenuto

Corrispondenza con la Cancelleria Censuaria;
pagamenti per lavori effettuati e manutenzioni agli immobili comunali;
specifiche spese e richieste di pagamento.

Segnatura definitiva

Busta 7, fasc. 10

71

"Spese e debiti"**Estremi cronologici**

1855

Contenuto

Corrispondenza con la Commissaria Distrettuale;
pagamenti per lavori effettuati e manutenzioni agli immobili comunali;
specifiche spese e richieste di pagamento.

Segnatura definitiva

Busta 7, fasc. 11

72

"Spese"**Estremi cronologici**

1859

Contenuto

Corrispondenza con la Commissaria Distrettuale;
pagamenti per lavori effettuati e manutenzioni agli immobili comunali;
specifiche spese e richieste di pagamento.

Segnatura definitiva

Busta 7, fasc. 12

Tit. XV - Uffici ed impiegati

Tipologia del livello di descrizione
titolo

Estremi cronologici
1855 - 1856

Consistenza archivistica
1 fascicolo

Contenuto
Il titolo conserva documentazione relativa ai dipendenti comunali: stato di servizio e trattamento economico.

Numero unità archivistiche
1

Unità archivistica

73

"Uffici ed impiegati"

Estremi cronologici
1855 - 1856

Contenuto
Comunicazioni relative a stato di servizio e pagamenti salariali dei dipendenti comunali.

Segnatura definitiva
Busta 7, fasc. 13

Sezione 1956-1962

Tipologia del livello di descrizione
sezione

Estremi cronologici
1956 - 1962

Consistenza archivistica
17 buste

Contenuto

In questa sezione è conservata documentazione prodotta successivamente alla ricostituzione del Comune di Irma, avvenuta nel 1955.

Gli atti sono ordinati secondo le quindici categorie del cosiddetto titolario Astengo applicate in serie aperta annuale. Alcune categorie sono corredate da sottoserie pluriennali di carteggio.

Cat. I Amministrazione
Cat. II Opere pie e beneficenza
- Colonie estive
Cat. III Polizia urbana e rurale
- Guardia boschiva
Cat. IV Sanità ed igiene
Cat. V Finanze
- Imposte di consumo
Cat. VI Governo
Cat. VII Grazia, Giustizia e Culto
Cat. VIII Leva, Truppe, Servizi Militari
Cat. IX Istruzione pubblica
Cat. X Lavori pubblici, Poste, Telegrafi, Telefoni
- Cantieri di lavoro
Cat. XI Agricoltura, Industria e Commercio
Cat. XII Stato civile, Censimento, Statistica
Cat. XIII Esteri
Cat. XIV Oggetti diversi
Cat. XV Pubblica Sicurezza

Cat. I - Amministrazione

Tipologia del livello di descrizione
categoria

Estremi cronologici
1956 - 1962

Consistenza archivistica
2 buste

Contenuto
La categoria comprende documentazione relativa alla gestione dell'amministrazione comunale, a assessori e consiglieri, ai dipendenti comunali, all'organizzazione e svolgimento delle elezioni amministrative.

Numero unità archivistiche
27

Unità archivistiche

74

Amministrazione - "Anno 1956"

Estremi cronologici
1956

Contenuto
Verbale di consegna dell'ufficio comunale al sindaco entrante Santo Cecilio Ruffini;
domande d'assunzione al posto di guardia boschiva e di stradino comunale;
contributo straordinario assistenziale;
circolari della Prefettura;
ruolo di anzianità dei segretari comunali;
verbale di deliberazione commissariale;
prospetto nominativo membri del nuovo Consiglio comunale.

Segnatura definitiva
Busta 8, fasc. 1

75

Amministrazione - "Elezioni comunali 27-5-1956-Scrutatori"

Estremi cronologici
1956

Contenuto
Elenchi nominativi degli scrutatori;
partecipazioni di nomina;
verbale di nomina degli scrutatori da parte della Commissione elettorale comunale.

Segnatura definitiva
Busta 8, fasc. 2

76

Amministrazione - "Adempimenti elettorali elezioni 27-5-1956-Istruzioni varie"

Estremi cronologici

1956

Contenuto

Disposizioni della Prefettura;
manifesto a stampa;
elenco comunicazioni del presidente di seggio;
rendiconto delle spese sostenute;
elenco delle comunicazioni da effettuarsi dall'Ufficio Elettorale Comunale.

Segnatura definitiva

Busta 8, fasc. 3

77

Amministrazione - "Riserva spazi per propaganda"

Estremi cronologici

1956

Contenuto

Assegnazione spazi alle liste e candidature singole;
disposizioni della Prefettura.

Segnatura definitiva

Busta 8, fasc. 4

78

Amministrazione - "Certificati elettorali"

Estremi cronologici

1956

Contenuto

Registro dei certificati elettorali spediti fuori del comune;
certificati elettorali degli elettori all'estero, militari, dispersi in guerra, trasferiti, detenuti, ricoverati;
verbali di accertamento e presa in carico dei certificati elettorali, di chiusura della scritturazione dei certificati elettorali, delle operazioni di distribuzione dei certificati;
registro dei certificati ritirati personalmente dagli elettori.

Segnatura definitiva

Busta 8, fasc. 5

Amministrazione - "Elezioni comunali dell'11-11-1956-Propaganda elettorale"**Estremi cronologici**

1956

Contenuto

Assegnazione spazi propaganda indiretta.

Segnatura definitiva

Busta 8, fasc. 6

80

Amministrazione - "Elezioni comunali dell'11-11-1956-Candidature e presentazioni delle liste"**Estremi cronologici**

1956

Contenuto

Elenchi nominativi dei candidati.

Segnatura definitiva

Busta 8, fasc. 7

81

Amministrazione - "Nomina scrutatori elezioni dell'11-11-1956"**Estremi cronologici**

1956

ContenutoElenchi nominativi degli scrutatori;
verbale di nomina degli scrutatori da parte della Commissione elettorale comunale.**Segnatura definitiva**

Busta 8, fasc. 8

82

Amministrazione - "Avviso proibizioni vendita superalcolici ed alcolici durante il giorno 11-11-1956"**Estremi cronologici**

1956

Contenuto

Avvisi di vietata vendita alcolici inviati agli esercenti comunali.

Segnatura definitiva

Busta 8, fasc. 9

Amministrazione - "Elezioni comunali 11-11-1956-Elenchi vari per il Presidente del seggio"

Estremi cronologici
1956

Contenuto
Elenchi degli elettori deceduti, ricoverati, trasferiti, dispersi, irreperibili, detenuti.

Segnatura definitiva
Busta 8, fasc. 10

Amministrazione - "Elezioni comunali 11-11-1956-Presidente del seggi elettorale-Materiale del seggio a lui affidato e disposizioni"

Estremi cronologici
1956

Contenuto
Liste sezionali maschili e femminili;
elenchi degli elettori;
verbale di consegna degli oggetti e delle carte occorrenti per la votazione;
elenco degli scrutatori;
verbale di accertamento dell'arredo dei seggi elettorali.

Segnatura definitiva
Busta 8, fasc. 11

Amministrazione - "Elezioni comunali 11-11-1956-Circolari e disposizioni-Adempimenti"

Estremi cronologici
1956

Contenuto
Circolari della Prefettura;
elenchi nominativi del presidente e del segretario di seggio.

Segnatura definitiva
Busta 8, fasc. 12

Amministrazione - "Verbali consegna-riconsegna materiale per seggio elettorale vari-ricevuti-ecc."

Estremi cronologici
1956

Contenuto

Verbale di riconsegna materiale elettorale;
verbale di consegna al presidente degli oggetti e carte occorrenti per la votazione.

Segnatura definitiva

Busta 8, fasc. 13

87

Amministrazione - "Elezioni comunali-Adempimenti già evasi"**Estremi cronologici**

1956

Contenuto

Manifesti a stampa;
comunicazioni alla Prefettura.

Segnatura definitiva

Busta 8, fasc. 14

88

Amministrazione - "Elezioni comunali-Certificati elettorali"**Estremi cronologici**

1956

Contenuto

Registro dei certificati elettorali spediti fuori del comune;
certificati elettorali degli elettori all'estero, militari, dispersi in guerra, trasferiti, detenuti, ricoverati.

Segnatura definitiva

Busta 8, fasc. 15

89

Amministrazione - Elezioni comunali 11-11-1956**Estremi cronologici**

1956

Contenuto

Verballi di accertamento e presa in carico dei certificati elettorali, di chiusura delle distribuzioni certificati elettorali, della scritturazione dei certificati;
manifesti a stampa;
rendiconti delle spese sostenute;
verbale delle operazioni elettorali;
registro dei duplicati;
registro dei certificati ritirati personalmente.

Segnatura definitiva

Busta 8, fasc. 16

Amministrazione - "Elenco trimestrale nominativo delle variazioni del personale con o senza obblighi militari in servizio nell'amministrazione" (I.8)**Estremi cronologici**

1956

Contenuto

Elenchi.

Segnatura definitiva

Busta 8, fasc. 17

91

Amministrazione - "Elenco trimestrale nominativo delle variazioni del personale avuti obblighi militari e prospetto" (I.8)**Estremi cronologici**

1956

Contenuto

Elenchi.

Segnatura definitiva

Busta 8, fasc. 18

92

Amministrazione - "Consiglio comunale-Partecipazione di nomina-Atti concernenti i consiglieri-Varie" (I)**Estremi cronologici**

1956

Contenuto

Nomina del commissario prefettizio Santo D'Amico;
avvisi riunione consiglio comunale;
comunicazioni della Prefettura;
verbale di deliberazione della Giunta Municipale;
prove di alfabetizzazione dei consiglieri.

Segnatura definitiva

Busta 8, fasc. 19

93

Amministrazione - "Anno 1957" (I)**Estremi cronologici**

1957

Contenuto

Verbale di deliberazione della Giunta Municipale;
elenco nominativo dei membri del Consiglio comunale;
elenchi trimestrali nominativi del personale con o senza obblighi militari;
prospetti del personale di ruolo;
circolari della Prefettura, dell'Associazione Comuni Bresciani;
nomina dell'assessore delegato Amadio Ottelli.

Segnatura definitiva

Busta 9, fasc. 1

94

Amministrazione - "Servizio di segreteria-Segretari Fontana Giuseppe Spicci Italiano" (I)**Estremi cronologici**

1957

Contenuto

Decreto di nomina del segretario Italiano Spicci e del segretario Giuseppe Fontana.

Note:

Il sottofascicolo contiene documenti datati 1963 relativi all'ex segretario Spicci Italiano.

Segnatura definitiva

Busta 9, fasc. 1.1

95

Amministrazione - "Anno 1958"**Estremi cronologici**

1958

Contenuto

Circolari della Prefettura, dell'Associazione Comuni Bresciani;
inviti riunione Consiglio e Giunta Comunale;
graduatoria del concorso guardia boschiva;
elenchi trimestrali nominativi delle variazioni del personale con o senza obblighi militari.

Segnatura definitiva

Busta 9, fasc. 2

96

Amministrazione - "Anno 1959"**Estremi cronologici**

1959

Contenuto

Circolari della Prefettura, dell'Associazione Comuni Bresciani, dell'Ufficio Provinciale del Tesoro;
inviti riunione Consiglio Comunale;
statistica dei concorsi per dipendenti comunali;
richiesta stato di servizio del segretario Rinaldo Vezzalini;

elenchi trimestrali nominativi delle variazioni del personale con o senza obblighi militari.

Segnatura definitiva

Busta 9, fasc. 3

97

Amministrazione - "Atti Anno 1960"

Estremi cronologici

1960

Contenuto

Circolari della Prefettura, dell'Associazione Comuni Bresciani;
inviti riunione Consiglio Comunale;
nomina di due membri dell'Azienda Autonoma di Soggiorno Bovegno-Collio-Irma;
verbale di deliberazione del Consiglio Comunale;
nomina dell'assessore delegato Silvio Cotelli.

Segnatura definitiva

Busta 9, fasc. 4

98

Amministrazione - "Consiglio Comunale-Atti concernenti i consiglieri-Partecipazione di nomina-Varie" (I)

Estremi cronologici

1960

Contenuto

Partecipazioni di nomina dei consiglieri comunali;
avvisi di convocazione;
prove di alfabetizzazione.

Segnatura definitiva

Busta 9, fasc. 4.1

99

Amministrazione - "Anno 1961"

Estremi cronologici

1961

Contenuto

Circolari della Prefettura, dell'Associazione Comuni Bresciani;
inviti a riunione Consiglio comunale;
verbale di consegna dell'ufficio comunale al segretario entrante Antonio Cima;
ricorso del segretario Giuseppe Ferrari;
elenchi trimestrali nominativi delle variazioni del personale con o senza obblighi militari.

Segnatura definitiva

Busta 9, fasc. 5

Amministrazione - "Atti I 1962" (I)

Estremi cronologici

1962

Contenuto

Circolari della Prefettura, dell'Associazione Comuni Bresciani;
inviti a riunione Consiglio comunale;
elenchi trimestrali nominativi delle variazioni del personale con o senza obblighi militari.

Segnatura definitiva

Busta 9, fasc. 6

Cat. II - Opere pie e beneficenza

Tipologia del livello di descrizione
categoria

Estremi cronologici
1956 - 1962

Consistenza archivistica
1 busta

Contenuto
La categoria comprende documentazione relativa all'organizzazione e allo svolgimento attività assistenziale svolta dal comune a favore dei bisognosi: formazione dell'elenco dei poveri, rilevazioni statistiche, distribuzione di pacchi viveri, servizio esposti e illegittimi, organizzazione del soccorso invernale, assistenza sanitaria. La categoria è corredata dalla sottoserie Colonie estive.

Numero unità archivistiche
13

Unità archivistiche

101

Opere pie e beneficenza - "Anno 1956"

Estremi cronologici
1956

Contenuto
Circolari della Prefettura;
rilevazione sull'assistenza sociale;
modalità iscrizione nell'elenco dei poveri per assistenza sanitaria gratuita;
richiesta di sussidio.

Segnatura definitiva
Busta 10, fasc. 1

102

Opere pie e beneficenza - "Pacco viveri a poveri" (II)

Estremi cronologici
1956

Contenuto
Elenchi nominativi;
comunicazioni di assegnazione pacco.

Segnatura definitiva
Busta 10, fasc. 1.1

Opere pie e beneficenza - "Distribuzione pacchi natalizi" (II)

Estremi cronologici

1956

Contenuto

Elenchi nominativi;
comunicazioni di assegnazione pacco.

Segnatura definitiva

Busta 10, fasc. 1.2

104

Opere pie e beneficenza - "Formazione elenco poveri" (II)

Estremi cronologici

1956

Contenuto

Elenco dei poveri;
verbali di deliberazione commissariale;
iscrizioni e cancellazioni;
domande di ammissione all'assistenza sanitaria.

Segnatura definitiva

Busta 10, fasc. 1.3

105

Opere pie e beneficenza - "Nota delle spese sostenute per servizio esposti ed illegittimi"

Estremi cronologici

1956

Contenuto

Prospetti spese.

Segnatura definitiva

Busta 10, fasc. 1.4

106

Opere pie e beneficenza - "Anno 1957"

Estremi cronologici

1957

Contenuto

Circolari della Prefettura;
erogazione di contributo straordinario assistenziale;
verbale di deliberazione del Consiglio Comunale;

autorizzazione alla gestione di una colonia montana;
rilevazione statistica sull'assistenza sociale.

Segnatura definitiva

Busta 10, fasc. 2

107

Opere pie e beneficenza - "Formazione elenco dei poveri anno 1957" (II)

Estremi cronologici

1957

Contenuto

Elenco dei poveri;
domande di ammissione all'assistenza sanitaria;
verbale di deliberazione della Giunta Municipale;
iscrizioni e cancellazioni;
tessera.

Segnatura definitiva

Busta 10, fasc. 2.1

108

Opere pie e beneficenza - "Anno 1958"

Estremi cronologici

1958

Contenuto

Circolari della Prefettura;
rilevazione statistica sull'assistenza sociale.

Segnatura definitiva

Busta 10, fasc. 3

109

Opere pie e beneficenza - "Domande ammissione all'assistenza sanitaria" (II)

Estremi cronologici

1958

Contenuto

Elenco dei poveri;
domande di ammissione all'assistenza sanitaria.

Segnatura definitiva

Busta 10, fasc. 3.1

Opere pie e beneficenza - "Anno 1959"**Estremi cronologici**

1959

Contenuto

Elenco dei poveri;
circolari della Prefettura, dell'Associazione Comuni Bresciani;
rilevazione statistica sull'assistenza sociale;
soccorso invernale.

Segnatura definitiva

Busta 10, fasc. 4

111

Opere pie e beneficenza - "Anno 1960"**Estremi cronologici**

1960

Contenuto

Elenco dei poveri;
circolari della Prefettura, dell'Associazione Comuni Bresciani;
rilevazione statistica sull'assistenza sociale;
soccorso invernale;
spese rette di ricovero.

Segnatura definitiva

Busta 10, fasc. 5

112

Opere pie e beneficenza - "Anno 1961"**Estremi cronologici**

1961

Contenuto

Elenco dei poveri;
circolari della Prefettura, dell'Associazione Comuni Bresciani;
rilevazione statistica sull'assistenza sociale;
soccorso invernale;
spese rette di ricovero.

Segnatura definitiva

Busta 10, fasc. 6

113

Opere pie e beneficenza - "Anno 1962" (II)**Estremi cronologici**

1962

Contenuto

Elenco dei poveri;
circolari della Prefettura, dell'Associazione Comuni Bresciani;
rilevazione statistica sull'assistenza sociale;
soccorso invernale;
spese rette di ricovero.

Segnatura definitiva

Busta 10, fasc. 7

Colonie estive

Tipologia del livello di descrizione
sottoserie

Estremi cronologici
1956 - 1962

Consistenza archivistica
7 fascicoli

Contenuto
La sottoserie comprende documentazione relativa alla gestione delle colonie estive marine e montane per i bambini. La gestione è a carico del Comune con la collaborazione contributiva dell'Ente Comunale di Assistenza, i cui atti sono frammisti al carteggio comunale.
Gli atti sono prevalentemente: elenchi nominativi, rendiconti, circolari e corrispondenza, avvisi, opuscoli promozionali.

Numero unità archivistiche
7

Unità archivistiche

114

Colonie estive - "Colonie estive montane e marine" (II)

Estremi cronologici
1956

Contenuto
Elenchi nominativi;
decreto prefettizio;
corrispondenza con la Prefettura;
rendiconti delle spese;
circolare dell'Amministrazione per le attività assistenziali italiane e internazionali;
prospetti colonie convenzionate;
assegnazione di contributo straordinario assistenziale;
domande per invio alla colonia;
autorizzazione per gestione di colonia montana.

Segnatura definitiva
Busta 10, fasc. 8

115

Colonie estive - "Colonie marine"

Estremi cronologici
1957

Contenuto
Avvisi;
elenchi corredi;

elenchi dei bambini;
circolari dell'Amministrazione per le attività assistenziali italiane ed internazionali, della Pontificia Opera di assistenza di Brescia;
ricevute di pagamento;
corrispondenza con la Prefettura;
prospetti contabili;
certificati medici.

Note:

Presenza di atti a partire dall'anno 1956.

Presenza di atti di competenza dell'ECA di Irma, inscindibili dal fascicolo.

Segnatura definitiva

Busta 10, fasc. 9

116

"Colonie estive"

Estremi cronologici

1958

Contenuto

Opuscolo promozionale;
avviso;
prospetti contabili;
elenchi di bambini;
istanza per invio bambino alla colonia;
comunicazioni alla Pontificia opera di assistenza di Brescia;
certificati medici;
corrispondenza con l'Amministrazione per le attività assistenziali italiane ed internazionali, la Prefettura.

Note:

Presenza di atti di competenza dell'ECA di Irma, inscindibili dal fascicolo.

Segnatura definitiva

Busta 10, fasc. 10

117

"Colonie estive" (II)

Estremi cronologici

1959

Contenuto

Corrispondenza con l'Amministrazione per le attività assistenziali italiane ed internazionali, la Prefettura, la Pontificia opera di assistenza di Brescia, le Missionarie Laiche;
avvisi;
opuscolo promozionale.

Note:

Presenza di atti di competenza dell'ECA di Irma, inscindibili dal fascicolo.

Segnatura definitiva

Busta 10, fasc. 11

118

"Colonie estive" (II)**Estremi cronologici**

1960

Contenuto

Avvisi;
opuscolo promozionale;
note contabili;
circolari dell'Amministrazione per le attività assistenziali italiane ed internazionali, del Commissariato Gioventù Italiana, della Pontificia Opera di Assistenza;
elenco bambini;
comunicazione alla Prefettura.

Note:

Presenza di atti di competenza dell'ECA di Irma, inscindibili dal fascicolo.

Segnatura definitiva

Busta 10, fasc. 12

119

Colonie estive - "Colonie marine"**Estremi cronologici**

1961

Contenuto

Corrispondenza con la Prefettura;
elenco bambini;
comunicazione del Comune di Marmentino;
conto spese;
avviso;
circolari dell'Amministrazione per le attività assistenziali italiane ed internazionali, delle Missionarie Laiche con opuscolo promozionale.

Note:

Presenza di atti di competenza dell'ECA di Irma, inscindibili dal fascicolo.

Segnatura definitiva

Busta 10, fasc. 13

120

Colonie estive - "Colonie marine"**Estremi cronologici**

1962

Contenuto

Corrispondenza con l'Amministrazione per le attività assistenziali italiane ed internazionali, con le Missionarie

Laiche;
comunicazione alla Prefettura;
prospetto contabile;
elenco bambini.

Note:
Presenza di atti di competenza dell'ECA di Irma, inscindibili dal fascicolo.

Segnatura definitiva

Busta 10, fasc. 14

Cat. III - Polizia urbana e rurale

Tipologia del livello di descrizione
categoria

Estremi cronologici
1956 - 1960

Consistenza archivistica
1 busta

Contenuto
La categoria comprende documentazione relativa prevalentemente a: servizio delle guardie boschive e di polizia urbana, normativa e contravvenzioni di polizia stradale, impianto di palorci.
La categoria è corredata dalla sottoserie Guardia boschiva.

Numero unità archivistiche
5

Unità archivistiche

121

Polizia urbana e rurale - "Anno 1956"

Estremi cronologici
1956

Contenuto
Circolari della Prefettura;
domande per impianto palorcio;
taglio siepi;
relazioni della guardia boschiva Angelo Ghizzardi;
manifesto a stampa.

Segnatura definitiva
Busta 11, fasc. 1

122

Polizia urbana e rurale - "Anno 1957"

Estremi cronologici
1957

Contenuto
Circolari della Prefettura;
domande per impianto palorcio;
relazioni della guardia boschiva Angelo Ghizzardi;
manifesto a stampa.

Segnatura definitiva
Busta 11, fasc. 2

123

Polizia urbana e rurale - "Anno 1958"

Estremi cronologici

1958

Contenuto

Circolari della Prefettura;
norme per freni e segnalazioni acustiche e visive dei veicoli;
trasmissione verbali di contravvenzione.

Segnatura definitiva

Busta 11, fasc. 3

124

Polizia urbana e rurale - "Anno 1959"

Estremi cronologici

1959

Contenuto

Circolari della Prefettura;
circolazione stradale;
manifesti a stampa;
trasmissione verbali di contravvenzione.

Segnatura definitiva

Busta 11, fasc. 4

125

Polizia urbana e rurale - "Anno 1960"

Estremi cronologici

1960

Contenuto

Circolari della Prefettura;
circolazione stradale;
servizio affissioni.

Segnatura definitiva

Busta 11, fasc. 5

Guardia boschiva

Tipologia del livello di descrizione
sottoserie

Estremi cronologici
1956 - 1961

Consistenza archivistica
1 busta

Contenuto
La sottoserie comprende documentazione relativa al servizio di sorveglianza svolto dalla guardia boschiva, in particolare riguardo a: taglio legne, cantieri di rimboschimento, pascolo.

Numero unità archivistiche
10

Unità archivistiche

126

Guardia boschiva - "Varie domande"

Estremi cronologici
1957 - 1958

Contenuto
Domande proroga sgombero legna, attraversamento territorio comunale; manifesto a stampa.

Segnatura definitiva
Busta 11, fasc. 6

127

Guardia boschiva - "Atti per il cantiere di rimboschimento"

Estremi cronologici
1958

Contenuto
Prospetti quindicinali dei cantieri di rimboschimento; pagamenti allievi; distribuzione viveri allievi.

Segnatura definitiva
Busta 11, fasc. 7

128

Guardia boschiva - "Taglio di vari boschi cedui adibiti a squadrette per la popolazione"

Estremi cronologici

1956 - 1958

Contenuto

Relazione di stima quintali squadrette legna;
avviso d'asta per la vendita legna in località Gasco inferiore.

Segnatura definitiva

Busta 11, fasc. 8

129

Guardia boschiva - "Contravvenzioni elevate dalla guardia boschiva comunale e conciliate dalla Amministrazione perché redatte con verbale amministrativi"

Estremi cronologici

1956 - 1959

Contenuto

Relazioni di verbale amministrativo redatte dalla guardia boschiva Angelo Ghizzardi.

Segnatura definitiva

Busta 11, fasc. 9

130

Guardia boschiva - "Relazioni sulle piante estirpate e bostricate"

Estremi cronologici

1956 - 1959

Contenuto

Relazioni redatte dalla guardia boschiva Angelo Ghizzardi;
pedilista.

Segnatura definitiva

Busta 11, fasc. 10

131

Guardia boschiva - "Relazioni su bovini soggetti alla tassa pascolo"

Estremi cronologici

1956 - 1959

Contenuto

Relazioni redatte dalla guardia boschiva Angelo Ghizzardi;
ordine di censimento del bestiame comunale.

Segnatura definitiva

Busta 11, fasc. 11

132

Guardia boschiva - "Relazioni di vari prodotti legnosi assegnati a vari cittadini mediante pagamento"

Estremi cronologici

1956 - 1959

Contenuto

Relazioni redatte dalla guardia boschiva Angelo Ghizzardi.

Segnatura definitiva

Busta 11, fasc. 12

133

Guardia boschiva - "Relazioni su della legna cedua assegnata gratuitamente allo scopo di pulizia dei detriti"

Estremi cronologici

1957 - 1959

Contenuto

Relazioni redatte dalla guardia boschiva Angelo Ghizzardi;
prospetti estremi assegnazione resinoso ad uso civico dei privati cittadini.

Segnatura definitiva

Busta 11, fasc. 13

134

Guardia boschiva - "Pratiche svolte dalla guardia durante l'anno 1961 - Atti personali"

Estremi cronologici

1959 - 1961

Contenuto

Relazioni redatte dalla guardia boschiva Angelo Ghizzardi.

Segnatura definitiva

Busta 11, fasc. 14

135

Guardia boschiva - "Consegne dei locali - Atti personali"

Estremi cronologici

1961

Contenuto

Atto di consegna dell'immobile denominato fondo Bertone;
atto di riconsegna del fondo denominato Pof di mezzo.

Segnatura definitiva

Busta 11, fasc. 15

Cat. IV - Sanità ed igiene

Tipologia del livello di descrizione
categoria

Estremi cronologici
1956 - 1959

Consistenza archivistica
1 busta

Contenuto

La categoria comprende documentazione relativa a: servizio medico-chirurgico, ostetrico, veterinario; vigilanza igienico-sanitaria; malattie infettive dell'uomo e del bestiame; macellazioni; colonie estive; polizia mortuaria. Gli atti sono prevalentemente circolari, permessi di seppellimento e trasporto salma, prospetti, relazioni, registri, statistiche.

Numero unità archivistiche
12

Unità archivistiche

136

Sanità ed igiene - "Anno 1956"

Estremi cronologici
1956

Contenuto

Tessere d'iscrizione degli aventi diritto all'assistenza sanitaria gratuita;
n. 4 registri dei parti e n. 2 registri degli aborti della levatrice Idalma Maggiori;
circolari della Prefettura, del Ministero della Sanità;
spese rette di ricovero;
sollecito pagamento spese consorzio medico;
denunce malattie infettive bestiame;
cartelle sanitarie per invio soggiorni in colonia.

Segnatura definitiva
Busta 12, fasc. 1

137

Sanità ed igiene - "Relazioni del veterinario consorziale"

Estremi cronologici
1956

Contenuto

Note:
Camicia vuota.

Segnatura definitiva

Busta 12, fasc. 1.1

138

Sanità ed igiene - "Profilassi rabbia cani relazione trimestrale" (IV)**Estremi cronologici**

1956

Contenuto

Relazioni.

Segnatura definitiva

Busta 12, fasc. 1.2

139

Sanità ed igiene - "Nota trimestrale delle somme riscosse per diritto fisso di macellazione vitelli e bovini"**Estremi cronologici**

1956

Contenuto

Note trimestrali delle somme riscosse.

Segnatura definitiva

Busta 12, fasc. 1.3

140

Sanità ed igiene - "Bollettino mensile delle assegnazioni di carni di bassa macelleria" (IV)**Estremi cronologici**

1956

Contenuto

Bollettini mensili delle assegnazioni.

Segnatura definitiva

Busta 12, fasc. 1.4

141

Sanità ed igiene - "Statistica Prospetto mensile sullo stato sanitario del bestiame" (IV)**Estremi cronologici**

1956

Contenuto

Prospetti mensili.

Segnatura definitiva

Busta 12, fasc. 1.5

142

Sanità ed igiene - "Anno 1957"**Estremi cronologici**

1957

Contenuto

Circolari della Prefettura, del Ministero della Sanità;
trattamento economico personale iscritto alla cassa pensioni sanitari enti locali;
permessi di seppellimento;
relazioni trimestrali profilassi rabbia cani;
prospetti dei morti per malattie infettive;
relazioni mensili enteriti infantili;
relazioni di decesso;
statistica assistenza neonati immaturi;
n. 5 registri dei parti e n. 2 registri degli aborti della levatrice Idalma Maggiori;
relazione annuale del servizio veterinario.

Segnatura definitiva

Busta 12, fasc. 2

143

Sanità ed igiene - "Anno 1958"**Estremi cronologici**

1958

Contenuto

Circolari della Prefettura, del Ministero della Sanità;
relazione annuale servizio veterinario;
rilevazione statistica attrezzature ed ambulatori;
permessi di seppellimento e trasporto salma;
contributi per cassa pensione sanitari;
relazioni trimestrali profilassi rabbia cani;
controllo stato di salute personale scolastico;
relazioni mensili enteriti infantili;
relazioni di decesso;
assistenza neonati immaturi;
n. 4 registri dei parti e n. 4 registri degli aborti della levatrice Idalma Maggiori.

Segnatura definitiva

Busta 12, fasc. 3

144

Sanità ed igiene - "Ambulatorio medico - Attrezzatura chirurgica" (IV)**Estremi cronologici**

1956 - 1958

Contenuto

Concessione di contributo per attrezzatura medica;
preventivi attrezzature;
corrispondenza con la Prefettura, la Presidenza del Consiglio dei Ministri.

Segnatura definitiva

Busta 12, fasc. 3.1

145

Sanità ed igiene - "Autorizzazione colonie estive di Brandico e Pralboino e Associazione Alpini" (IV)

Estremi cronologici

1958

Contenuto

Decreti di autorizzazione gestione colonie estive ad Irma.

Segnatura definitiva

Busta 12, fasc. 3.2

146

Sanità ed igiene - "Anno 1959"

Estremi cronologici

1959

Contenuto

Circolari della Prefettura, del Ministero della Sanità;
prospetti riassuntivi dati demografici e sanitari;
assistenza neonati immaturi;
relazioni enteriti infantili;
relazioni trimestrali profilassi rabbia cani;
n. 3 registri dei parti e n. 3 registri degli aborti della levatrice Idalma Maggiori;
autorizzazione alla costruzione di una tomba di famiglia;
congedo del medico condotto del Consorzio Pezzaze-Tavernole-Irma.

Segnatura definitiva

Busta 12, fasc. 4

147

Sanità ed igiene - "Colonie temporanee autorizzate anno 1959" (IV)

Estremi cronologici

1959

Contenuto

Decreti d'autorizzazione per la gestione di colonie estive ad Irma.

Segnatura definitiva

Busta 12, fasc. 4.1

Cat. V - Finanze

Tipologia del livello di descrizione

categoria

Estremi cronologici

1956 - 1959

Consistenza archivistica

1 busta

Contenuto

La categoria comprende documentazione relativa alla tenuta della contabilità comunale, all'applicazione e riscossione delle imposte e tasse, alla gestione dei boschi comunali.

La categoria è corredata dalla sottoserie Imposte di consumo.

Numero unità archivistiche

15

Unità archivistiche

148

Finanze - "Anno 1956"**Estremi cronologici**

1956

Contenuto

Copie verbali deliberazione del Comune di Marmentino;
bozze deliberazioni del Commissario Prefettizio per acquisti vari;
corrispondenza con l'Ufficio Distrettuale delle Imposte Dirette, il Consorzio Esercenti per la gestione delle imposte di consumo di Bovegno, il Corpo Forestale dello Stato;
circolari della Prefettura;
tariffa delle imposte di consumo;
svincolo deposito cauzionario di garanzia per legname uso civico;
riassunto del bilancio preventivo per l'anno 1956;
vendita piante con relazioni della guardia boschiva Angelo Ghizzardi.

Segnatura definitiva

Busta 13, fasc. 1

149

Finanze - "Affittanza Alpi pascolive" (V)**Estremi cronologici**

1956

Contenuto

Avvisi e verbali d'asta per l'affittanza dei fondi pascolivi Confino e Vezzale.

Segnatura definitiva

Busta 13, fasc. 1.1

150

Finanze - "Incanto squadrette per uso civico bosco Gasco Inferiore" (V)

Estremi cronologici

1956

Contenuto

Avviso e verbale d'asta per l'affittanza del bosco Garzo Inferiore;
verbale di assegnazione, stima e consegna.

Segnatura definitiva

Busta 13, fasc. 1.2

151

Finanze - "Anno 1957"

Estremi cronologici

1957

Contenuto

Rivendite generi di monopolio;
tariffa imposte di consumo;
corrispondenza con il Corpo Forestale dello Stato;
produzione vino soggetta imposta consumo;
circolari della Prefettura;
pagamenti per danni a boschi comunali;
recupero spese di spedalità;
asta per vendita legname con relazioni della guardia boschiva Angelo Ghizzardi.

Segnatura definitiva

Busta 13, fasc. 2

152

Finanze - "Vendita squadrette 1956 bosco Gasco Superiore"

Estremi cronologici

1956 - 1957

Contenuto

Comunicazioni del Corpo Forestale dello Stato;
avviso d'asta.

Segnatura definitiva

Busta 13, fasc. 2.1

153

Finanze - "Domande di Legname per uso civico" (V)

Estremi cronologici

1956 - 1957

Contenuto

Domande per assegnazione legname uso civico.

Segnatura definitiva

Busta 13, fasc. 2.2

154

Finanze - "Verifica confini con Marmentino" (V)**Estremi cronologici**

1957

Contenuto

Corrispondenza con il comune di Marmentino;
relazione sulla verifica di confine in località Trobiolo e Baccatrò.

Segnatura definitiva

Busta 13, fasc. 2.3

155

Finanze - "Concessione legname uso civico" (V)**Estremi cronologici**

1957

Contenuto

Comunicazioni del Corpo Forestale dello Stato;
prospetti delle assegnazioni;
verbale di assegnazione, stima e consegna.

Segnatura definitiva

Busta 13, fasc. 2.4

156

Finanze - "Spedalità di Zeni Domenica" (V)**Estremi cronologici**

1957

Contenuto

Pagamento spese di ricovero con verbale di deliberazione della Giunta Municipale e corrispondenza con l' O. P. Ospedale S. Giovanni di Bovegno.

Segnatura definitiva

Busta 13, fasc. 2.5

157

Finanze - "Anno 1958"**Estremi cronologici**

1958

Contenuto

Ricevute dei ricorsi imposte dirette;
reversali di cassa;

circolari della Prefettura;
pagamento quote di riparto di separazione finanziaria;
avvisi d'asta;
verbale di assegnazione e stima piante;
rilevazione dati statistici relativi all'esercizio finanziario 1957;
pagamenti danni ai boschi comunali;
tariffa delle imposte di consumo.

Segnatura definitiva

Busta 13, fasc. 3

158

Finanze - "Vendita legna cedua del bosco Confino e Vezzale" (V)

Estremi cronologici

1956 - 1958

Contenuto

Corrispondenza con la Prefettura, il Corpo Forestale dello Stato;
avviso d'asta;
verbale di deliberazione della Giunta Municipale.

Segnatura definitiva

Busta 13, fasc. 3.1

159

Finanze - "Assegnazione legna uso civico squadrette Dosso Squassaine" (V)

Estremi cronologici

1957 - 1958

Contenuto

Corrispondenza con la Prefettura, il Corpo Forestale dello Stato;
avvisi e verbali d'asta;
relazioni della guardia boschiva Angelo Ghizzardi.

Segnatura definitiva

Busta 13, fasc. 3.2

160

Finanze - "Domande concessione legname per uso civico"

Estremi cronologici

1958

Contenuto

Avviso;
prospetto assegnazione resinoso ad uso civico;
verbale di assegnazione, stima e consegna;
richieste di assegnazione.

Segnatura definitiva

Busta 13, fasc. 3.3

Finanze - "Taglio bosco Segablino" (V)

Estremi cronologici

1956 - 1959

Contenuto

Contratto di vendita legno resinoso;
accertamento del Ministero delle Finanze;
verbale di misurazione piante;
corrispondenza con il Corpo Forestale dello Stato;
verbale di deliberazione della Giunta Municipale;
registrazione eccedenza importo misurazione legname resinoso;
verbale di consegna fiduciaria.

Segnatura definitiva

Busta 13, fasc. 4

162

Finanze - "Vendita piante ammalorate" (V)

Estremi cronologici

1957 - 1959

Contenuto

Comunicazioni dell'Ufficio del Registro;
verbale di deliberazione della Giunta Municipale;
verbali di misurazione piante, di assegnazione, di stima;
corrispondenza con il Corpo Forestale dello Stato;
prospetto spese;
avvisi d'asta.

Segnatura definitiva

Busta 13, fasc. 5

Imposte di consumo

Tipologia del livello di descrizione
sottoserie

Estremi cronologici
1956 - 1970

Consistenza archivistica
1 busta

Contenuto
La sottoserie comprende documentazione relativa al servizio di esazione delle imposte di consumo, gestito da ditte esterne tramite l'affidamento in appalto. Gli atti sono prevalentemente: corrispondenza, atti di gara, contratti, contravvenzioni, prospetti statistici.

Numero unità archivistiche
7

Unità archivistiche

163

Imposte di consumo - "Atti vari appalto imposte di consumo"

Estremi cronologici
1956 - 1957

Contenuto
Appalto quadriennio 1956-1960 ditta Tullio Tulliani: richieste invito a gara, avviso d'asta, offerte, istanza di esercenti, processo verbale d'asta, avviso, comunicazioni alla ditta appaltatrice; circolare del Ministero dell'Interno.

Segnatura definitiva
Busta 14, fasc. 1

164

Imposte di consumo - "Appalto gestione imposte di consumo: contratto, cauzione"

Estremi cronologici
1956 - 1957

Contenuto
Appalto quadriennio 1956-1960 ditta Tullio Tulliani: polizze fidejussorie, conto spese, contratto d'appalto, capitolato, avviso, verbale di accertamento delle rimanenze e liquidazione dell'imposta di consumo, comunicazione della Prefettura, comunicazione della ditta appaltatrice Tullio Tulliani.

Segnatura definitiva
Busta 14, fasc. 2

Imposte di consumo - "Gestione II.CC - Corrispondenza varia"

Estremi cronologici

1956 - 1958

Contenuto

Prospetti delle riscossioni;
fatture;
comunicazioni al Consorzio Esercenti di Bovegno;
corrispondenza con la ditta Tullio Tulliani, la Prefettura;
avvisi;
nota spese e competenze;
verbali di deliberazione del Commissario Prefettizio, della Giunta Municipale;
certificazione del sindaco;
convenzioni di abbonamento.

Segnatura definitiva

Busta 14, fasc. 3

166

Imposte di consumo

Estremi cronologici

1957 - 1960

Contenuto

Tariffari delle imposte di consumo.

Segnatura definitiva

Busta 14, fasc. 4

167

Imposte di consumo - "Verbali di contravvenzione"

Estremi cronologici

1958 - 1960

Contenuto

Processi verbali di contravvenzione imposte di consumo con atti di definizione in via amministrativa.

Segnatura definitiva

Busta 14, fasc. 5

168

Imposte di consumo - "Statistiche imposte consumo" (V)

Estremi cronologici

1956 - 1962

Contenuto

Prospetti mensili e bimestrali delle riscossioni;
estratti statistici dei generi assoggettati.

Segnatura definitiva

Busta 14, fasc. 6

169

Imposte di consumo - "Riconferma appalto II.CC. 1961-1965 - Cauzione"**Estremi cronologici**

1959 - 1970

Contenuto

Richiesta di riconferma;
prospetti entrate ed uscite;
verbali di deliberazione del Consiglio Comunale, della Giunta Municipale;
corrispondenza con la Società Finanziaria Bresciana, con la Prefettura, la ditta Tullio Tulliani;
polizze fidejussorie con appendice;
conto spese;
rendiconti;
reversale di cassa;
richiesta di revisione condizioni contrattuali d'appalto.

Segnatura definitiva

Busta 14, fasc. 7

Cat. VI - Governo

Tipologia del livello di descrizione
categoria

Estremi cronologici
1956 - 1961

Consistenza archivistica
2 buste

Contenuto
La categoria comprende documentazione relativa a leggi e decreti, concessione di pensioni governative, elezioni provinciali e politiche.

Numero unità archivistiche
16

Unità archivistiche

170

Governo - "Anno 1956-1957"

Estremi cronologici
1956 - 1957

Contenuto
Abbonamento alla Gazzetta Ufficiale;
circolari della Prefettura;
manifesti a stampa.

Segnatura definitiva
Busta 15, fasc. 1

171

Governo - "Candidature Consiglio Provinciale"

Estremi cronologici
1956 maggio 2

Contenuto
Elenco nominativo dei candidati per il Consiglio Provinciale di Brescia.

Segnatura definitiva
Busta 15, fasc. 2

172

Governo - "Irma Seggio Elettorale"

Estremi cronologici

1956

Contenuto

Manifesti a stampa relativi alle candidature per le Elezioni Provinciali.

Segnatura definitiva

Busta 15, fasc. 3

173

Governo - "Elezioni Provinciali 1956 - Atti vari"

Estremi cronologici

1956 - 1957

Contenuto

Verbale di consegna al presidente dell'ufficio elettorale degli oggetti e delle carte occorrenti per la votazione;
elenchi degli elettori deceduti, ricoverati, trasferiti, dispersi, irreperibili, detenuti;
disposizioni della Prefettura;
rendiconto delle spese sostenute;
verbale delle operazioni elettorali;
circolari dell'Amministrazione Provinciale;
manifesti a stampa.

Segnatura definitiva

Busta 15, fasc. 4

174

Governo - "Anno 1958"

Estremi cronologici

1958

Contenuto

Circolari della Prefettura;
manifesti a stampa;
richieste certificati ad uso elettorale.

Segnatura definitiva

Busta 16, fasc. 1

175

Governo - "Elezioni Politiche 1958 - N. 1"

Estremi cronologici

1958

Contenuto

Circolare della Prefettura;
manifesti a stampa delle candidature.

Segnatura definitiva

Busta 16, fasc. 2

176

Governo - "Elezioni Politiche 1958 - N. 2"

Estremi cronologici

1958

Contenuto

Comunicazioni della Pretura di Gardone V.T.;
verbale di nomina degli scrutatori;
elenchi nominativo dei presidenti di seggio e degli scrutatori;
partecipazioni di nomina.

Segnatura definitiva

Busta 16, fasc. 3

177

Governo - "Elezioni Politiche 1958 - N. 3"

Estremi cronologici

1958

Contenuto

Registro dei certificati elettorali;
ricevute di consegna;
registro dei duplicati;
richieste dei certificati elettorali per militari;
verbali di accertamento e presa in carico dei certificati elettorali;
verbale di chiusura delle operazioni relative alla distribuzione dei certificati.

Segnatura definitiva

Busta 16, fasc. 4

178

Governo - "Elezioni Politiche 1958 - N. 4"

Estremi cronologici

1958

Contenuto

Verbale di consegna al presidente dell'ufficio elettorale di sezione degli oggetti e delle carte occorrenti per la votazione;
verbale di riconsegna al comune del materiale elettorale;
elenchi degli elettori deceduti, ricoverati, trasferiti, residenti all'estero, dispersi, irreperibili, detenuti;
autorizzazioni a votare in luoghi di cura.

Segnatura definitiva

Busta 16, fasc. 5

Governo - "Elezioni Politiche 1958 - N. 5"**Estremi cronologici**

1958

Contenuto

Verbali delle operazioni elettorali;
circolari della Prefettura;
rilevazione dei risultati;
certificazioni di deposito plichi elettorali.

Segnatura definitiva

Busta 16, fasc. 6

180

Governo - "Elezioni Politiche 1958 - N. 6"**Estremi cronologici**

1958

Contenuto

Registro delle comunicazioni da effettuarsi da parte dell'ufficio elettorale comunale;
disposizioni della Prefettura;
rilevazione statistica delle sezioni e degli elettori.

Segnatura definitiva

Busta 16, fasc. 7

181

Governo - "Elezioni Politiche 1958 - N. 7"**Estremi cronologici**

1958

Contenuto

Rendiconti delle spese sostenute.

Segnatura definitiva

Busta 16, fasc. 8

182

Governo - "Elezioni Politiche 1958 - N. 8"**Estremi cronologici**

1958

Contenuto

Verbale di presa in carico delle cartoline-avviso;
distinta delle cartoline-avviso;

circolari della Prefettura;
fonogrammi;
ordinanze relative al divieto di vendita alcoolici e superalcoolici.

Segnatura definitiva

Busta 16, fasc. 9

183

Governo - "Elezioni Politiche 1958 - Domande propaganda elettorale"

Estremi cronologici

1958

Contenuto

Disposizioni della Prefettura;
domande per assegnazione spazi d'affissione manifesti di propaganda elettorale;
verbale di deliberazione della Giunta Municipale.

Segnatura definitiva

Busta 16, fasc. 10

184

Governo - "Anno 1959-1960"

Estremi cronologici

1959 - 1960

Contenuto

Circolari della Prefettura;
spese per elezioni;
richieste certificati per uso elettorale.

Segnatura definitiva

Busta 16, fasc. 11

185

Governo - "Atti Anno 1961"

Estremi cronologici

1961

Contenuto

Circolari della Prefettura;
concessioni di pensione;
manifesti a stampa.

Segnatura definitiva

Busta 16, fasc. 12

Cat. VII - Grazia, Giustizia e Culto

Tipologia del livello di descrizione
categoria

Estremi cronologici
1956 - 1959

Consistenza archivistica
1 busta

Contenuto
La categoria comprende documentazione relativa a procedimenti giudiziari e protesti cambiari.

Numero unità archivistiche
2

Unità archivistiche

186

Grazia, Giustizia e Culto - "Anno 1956-1957-1958-1959"

Estremi cronologici
1956 - 1959

Contenuto
Statistica procedimenti per rilascio e sfratti da immobili urbani;
statistica giudiziaria civile;
circolari della Prefettura;
statistica messi di conciliazione.

Segnatura definitiva
Busta 17, fasc. 1

187

Grazia, Giustizia e Culto - "Statistiche - Elenchi dei protesti cambiari" (VII)

Estremi cronologici
1956 - 1957

Contenuto
Elenchi dei protesti cambiari.

Segnatura definitiva
Busta 17, fasc. 1.1

Cat. VIII - Leva, Truppe, Servizi Militari

Tipologia del livello di descrizione
categoria

Estremi cronologici
1956 - 1958

Consistenza archivistica
1 busta

Contenuto
La categoria comprende documentazione relativa a affari militari e in particolare: rapporti con le autorità militari, arruolamenti, tenuta dei ruoli matricolari.

Numero unità archivistiche
3

Unità archivistiche

188

Leva, Truppe, Servizi Militari - "Anno 1956"

Estremi cronologici
1956

Contenuto
Elenchi dei militari deceduti;
circolari della Prefettura, del Ministero della Difesa;
manifesti a stampa relativi all'arruolamento;
comunicazioni del Distretto Militare.

Segnatura definitiva
Busta 17, fasc. 2

189

Leva, Truppe, Servizi Militari - "Anno 1957"

Estremi cronologici
1957

Contenuto
Circolari della Prefettura;
comunicazioni del Distretto Militare;
nominativi dei caduti di guerra;
elenchi dei militari in congedo;
manifesti a stampa relativi all'arruolamento.

Segnatura definitiva
Busta 17, fasc. 3

190

Leva, Truppe, Servizi Militari - "Anno 1958"

Estremi cronologici

1958

Contenuto

Circolari della Prefettura;
comunicazioni dell'Ufficio di Leva, del Distretto Militare;
richieste fogli matricolari;
manifesti a stampa relativi all'arruolamento.

Segnatura definitiva

Busta 17, fasc. 4

Cat. IX - Istruzione pubblica

Tipologia del livello di descrizione
categoria

Estremi cronologici
1956 - 1962

Consistenza archivistica
1 busta

Contenuto

La categoria comprende documentazione relativa all'istruzione elementare e all'attività del Patronato scolastico, prevalentemente: circolari e corrispondenza, elenchi degli obbligati alla scuola, calendari scolastici, richieste e erogazioni di sussidi, statistiche, relazioni.

Si segnala inoltre la presenza di documentazione relativa alla vertenza tra il comune e don Giuseppe Mazzoldi, in merito allo stabile destinato ad asilo infantile.

Numero unità archivistiche
12

Unità archivistiche

191

Istruzione pubblica - "Anno 1956"

Estremi cronologici
1956

Contenuto

Corrispondenza con la Direzione Didattica;
elenchi nominativo degli alunni con obbligo scolastico;
circolari della Prefettura.

Segnatura definitiva
Busta 18, fasc. 1

192

Istruzione pubblica - "Anno 1957"

Estremi cronologici
1957

Contenuto

Circolari del Provveditorato agli studi;
corrispondenza con la Direzione Didattica;
richiesta certificato ad uso scolastico;
calendario scolastico 1957/1958;
elenco nominativo degli alunni con obbligo scolastico.

Segnatura definitiva

Busta 18, fasc. 2

193

Istruzione pubblica - "Formazione Patronato Scolastico" (IX)**Estremi cronologici**

1956 - 1957

Contenuto

Circolari del Provveditorato agli studi;
verbale di insediamento del Patronato scolastico;
corrispondenza con la Direzione Didattica;
partecipazioni di nomina;
decreto di costituzione del Patronato scolastico: presidente don Narciso Pedersoli, segretaria Maria Scalvini.

Segnatura definitiva

Busta 18, fasc. 2.1

194

Istruzione pubblica - "Anno 1958"**Estremi cronologici**

1958

Contenuto

Corrispondenza con la Direzione Didattica;
elenco nominativo degli alunni con obbligo scolastico;
circolari del Provveditorato agli studi, della Prefettura;
calendario scolastico 1958/1959;
erogazione di sussidio;
verbale di riunione per adozione libri di testo;
richieste certificati ad uso scolastico.

Segnatura definitiva

Busta 18, fasc. 3

195

Istruzione pubblica - "Anno 1959"**Estremi cronologici**

1959

Contenuto

Manifesti a stampa:
circolari del Provveditorato agli studi, della Prefettura, dell'Associazione dei comuni bresciani;
elenco nominativo degli alunni con obbligo scolastico;
calendario scolastico 1959/1960;
controllo dello stato di salute del personale scolastico.

Segnatura definitiva

Busta 18, fasc. 4

Istruzione pubblica - "Anno 1960"

Estremi cronologici

1960

Contenuto

Controllo dello stato di salute del personale scolastico;
corrispondenza con la Direzione Didattica;
circolari del Provveditorato agli studi, della Prefettura;
statistica dislocazione scuole elementari;
elenco nominativo degli alunni con obbligo scolastico.

Segnatura definitiva

Busta 18, fasc. 5

197

Istruzione pubblica - "Anno 1961"

Estremi cronologici

1961

Contenuto

Circolari della Prefettura, del Provveditorato agli studi;
elenco nominativo degli alunni con obbligo scolastico;
statistica degli impianti sportivi.

Segnatura definitiva

Busta 18, fasc. 6

198

Istruzione pubblica - "Contributo per trasporto bambini alla scuola professionale di Bovegno" (IX)

Estremi cronologici

1961

Contenuto

Verbale di deliberazione del Consiglio Comunale;
richieste di contributo;
relazione.

Segnatura definitiva

Busta 18, fasc. 6.1

199

Istruzione pubblica - "Anno 1962" (IX)

Estremi cronologici

1962

Contenuto

Elenco nominativo degli alunni con obbligo scolastico;
corrispondenza con la Direzione Didattica, l'Amministrazione Provinciale;
circolari del Provveditorato agli studi, della Prefettura;
statistica assistenza scolastica.

Segnatura definitiva

Busta 18, fasc. 7

200

Istruzione pubblica - "Casa Irma - Donazione d. Mazzoldi"**Estremi cronologici**

1963

Contenuto

Atto di donazione di immobili;
decreto prefettizio di accettazione donazione;
mandati di pagamento;
convocazioni del parroco e del presidente dell'ECA di Irma;
vertenza comune di Irma-don Mazzoldi per revoca donazione locali con: citazioni in giudizio, memoriali istruttori di causa, corrispondenza con l'avvocato Ciso Gitti, don Giuseppe Mazzoldi, la Prefettura, atti notarili, comunicazioni vescovo Luigi Morstabilini, elenco spese sostenute dal comune per l'asilo, bozze di mappali, verbale di pubblicazione e deposito di testamento, verbale di deliberazione del Consiglio comunale, estratti catastali, conto spese, verbale di transazione vertenza con permuta di area.

Note:

Presenza di atti a partire dall'anno 1919 fino all'anno 1971. L'anno 1963 si riferisce all'atto di citazione in giudizio.

Segnatura definitiva

Busta 18, fasc. 8

201

Istruzione pubblica**Estremi cronologici**

1919 - 1935

Contenuto

Copia autentica dell'atto di donazione immobile;
trascrizione ipotecaria;
accettazione di donazione;
atto di compromesso;
corrispondenza con il senatore Carlo Bonardi, e Cesare Franzoni (1) con copia della comunicazione del conte Calini all'onorevole Angelo Manaresi.

Note:

(1) Atti dell'anno 1935, quindi di pertinenza del Comune di Bovegno, a corredo della pratica di gestione dei locali da adibire ad asilo che in quegli anni erano occupati dalla sezione Alpini di Irma di cui il sign. Franzoni faceva parte.

Segnatura definitiva

Busta 18, fasc. 8.1

Istruzione pubblica - "Sistemazione fabbricato asilo"

Estremi cronologici

1956 - 1957

Contenuto

Verbali di deliberazione del Commissario Prefettizio, del Consiglio comunale;
comunicazione al geometra Lucio Milesi;
progetto per la sistemazione della casa adibita ad asilo con: relazioni tecniche, computi metrici, capitoli d'appalto, disegni (1), comunicazione della Prefettura;
disposizione dell'Ufficio del Genio Civile.

Note:

(1) Pianta, "Sistemazione asilo", mm 300x740, scala 1:100, Studio tecnico geometra F.lli Milesi, 7 gennaio 1957;
- sezione, "Sistemazione asilo", mm 300x750, scale 1:100, 1:50, Studio tecnico geometra F.lli Milesi, 7 gennaio 1957;
- "Prospetto valle", mm 300x380, scala 1:50, Studio tecnico geometra F.lli Milesi, 8 gennaio 1957;
- pianta, prospetto, "Sistemazione asilo - Servizi suore", mm 300x360, scala 1:20, Studio tecnico geometra F.lli Milesi;

Segnatura definitiva

Busta 18, fasc. 8.2

Cat. X - Lavori pubblici, Poste, Telegrafi, Telefoni

Tipologia del livello di descrizione
categoria

Estremi cronologici
1956 - 1962

Consistenza archivistica
1 busta

Contenuto

La categoria comprende documentazione relativa alla realizzazione di opere pubbliche (in particolare manutenzione stradale, illuminazione pubblica, fognatura e acquedotto), al servizio postale, al servizio telefonico, all'edilizia privata. Gli atti sono prevalentemente: circolari e corrispondenza, rilevazioni statistiche, prospetti, atti d'asta, relazioni tecniche, disegni.
La categoria è corredata dalla sottoserie Cantieri di lavoro.

Numero unità archivistiche
19

Unità archivistiche

203

Lavori pubblici, Poste, Telegrafi, Telefoni - "Anno 1956"

Estremi cronologici
1956

Contenuto

Statistica dell'attività edilizia, dell'occupazione operaria in opere pubbliche;
circolari della Prefettura;
corrispondenza con la Società Telefonica Interregionale Piemontese e Lombarda (STIPEL);
manutenzioni stradali;
danni all'alveo del torrente Mella.

Segnatura definitiva
Busta 19, fasc. 1

204

Lavori pubblici, Poste, Telegrafi, Telefoni - "Elenco delle opere di interesse pubblico realizzate" (X)

Estremi cronologici
1956

Contenuto

Prospetti mensili.

Segnatura definitiva
Busta 19, fasc. 1.1

Lavori pubblici, Poste, Telegrafi, Telefoni - "Ricorso dei cittadini contro la strada Irma-Marmentino" (X)

Estremi cronologici
1956

Contenuto
Istanza degli abitanti;
verbale di deliberazione del Commissario Prefettizio.

Segnatura definitiva
Busta 19, fasc. 1.2

206

Lavori pubblici, Poste, Telegrafi, Telefoni - "Impianto telefonico negli uffici comunali" (X)

Estremi cronologici
1956 febbraio 20

Contenuto
Richiesta posa apparecchio telefonico.

Segnatura definitiva
Busta 19, fasc. 1.3

207

Lavori pubblici, Poste, Telegrafi, Telefoni - "Atti del geometra Francesco Ferlinghetti" (X)

Estremi cronologici
1956 marzo 14

Contenuto
Domanda del geometra Francesco Ferlinghetti per nomina tecnico comunale.

Segnatura definitiva
Busta 19, fasc. 1.4

208

Lavori pubblici, Poste, Telegrafi, Telefoni - "Incarico Servizio Stradino" (X)

Estremi cronologici
1956

Contenuto
Richieste di assunzione al posto di stradino comunale.

Segnatura definitiva

Busta 19, fasc. 1.5

209

Lavori pubblici, Poste, Telegrafi, Telefoni - "Ordinanza di sgombero da fabbricato pericolante" (X)**Estremi cronologici**

1956

Contenuto

Relazione di sopralluogo dello Studio tecnico F.lli Milesi;
ordinanza di sgombero.

Segnatura definitiva

Busta 19, fasc. 1.6

210

Lavori pubblici, Poste, Telegrafi, Telefoni - "Anno 1957"**Estremi cronologici**

1957

Contenuto

Corrispondenza con la Società Elettrica Bresciana;
istanza degli abitanti per installazione illuminazione pubblica;
statistica attività edilizia e occupazione operaia nelle opere pubbliche;
prospetti mensili delle opere pubbliche realizzate;
circolari della Prefettura, dell'Associazione dei Comuni Bresciani;
estrazione e raccolta pietrame;
servizio di portalettere;
revisione albo geometri.

Segnatura definitiva

Busta 19, fasc. 2

211

Lavori pubblici, Poste, Telegrafi, Telefoni - "Eliminazione case malsane" (X)**Estremi cronologici**

1957

Contenuto

Corrispondenza con la Prefettura.

Segnatura definitiva

Busta 19, fasc. 2.1

Lavori pubblici, Poste, Telegrafi, Telefoni - "Stipel - Convenzione per servizio telefonico" (X)**Estremi cronologici**

1957

Contenuto

Corrispondenza con la Società Telefonica Interregionale Piemontese e Lombarda (STIPEL);
copia verbali di deliberazione del Comune di Bovegno relativa a convenzione impianto telefonico in alta Valle Trompia e finanziamento spesa con convenzione allegata.

Segnatura definitiva

Busta 19, fasc. 2.2

213

Lavori pubblici, Poste, Telegrafi, Telefoni - "Anno 1958"**Estremi cronologici**

1958

Contenuto

Comunicazioni relative a cantieri di lavoro;
richiesta autorizzazione per costruzione strada;
circolari della Prefettura;
avvisi;
elenchi mensili delle opere pubbliche realizzate;
certificati di abitabilità;
statistica dell'attività edilizia.

Segnatura definitiva

Busta 19, fasc. 3

214

Lavori pubblici, Poste, Telegrafi, Telefoni - "Transenna di protezione strada Vezzale" (X)**Estremi cronologici**

1957 - 1958

Contenuto

Corrispondenza con il Corpo Forestale dello Stato;
prospetti delle spese sostenute.

Segnatura definitiva

Busta 19, fasc. 3.1

215

Lavori pubblici, Poste, Telegrafi, Telefoni - "Sistemazione strada Vezzale" (X)

Estremi cronologici

1958

Contenuto

Corrispondenza con la ditta Vittorio Delaidi di Collio, il Corpo Forestale dello Stato.

Segnatura definitiva

Busta 19, fasc. 3.2

216

Lavori pubblici, Poste, Telegrafi, Telefoni - "Anno 1959"

Estremi cronologici

1959

Contenuto

Statistica dell'attività edilizia;
contratto di abbonamento al servizio telefonico;
circolari della Prefettura, del Genio Civile;
relazione tecnica sopralluogo abitazione privata redatta dal geometra Francesco Ferlinghetti;
concessione allacciamento fognatura.

Segnatura definitiva

Busta 19, fasc. 4

217

Lavori pubblici, Poste, Telegrafi, Telefoni - "Anno 1960"

Estremi cronologici

1960

Contenuto

Statistica rilevazione attività edilizia;
circolari della Prefettura, del Genio Civile;
richiesta autorizzazioni lavori edilizia privata;
installazione cassette postali;
manutenzioni stradali;
pratica per contributo costruzione impianto fognario.

Segnatura definitiva

Busta 19, fasc. 5

218

Lavori pubblici, Poste, Telegrafi, Telefoni - "Progetto degli acquedotti rurali con abbeveratoi delle alpi pascolive denominate confino e Corti di Vezzale di proprietà del Comune di Irma" (X)

Estremi cronologici

1957 - 1960

Contenuto

Contratto d'appalto;
corrispondenza con l'impresa Francesco Corsini, il Corpo Forestale dello Stato, la Prefettura;
relazione tecnica;
computo metrico estimativo ed analisi dei prezzi;
verbale di deliberazione del Consiglio Comunale;
campionamento per analisi acqua.

Segnatura definitiva

Busta 19, fasc. 5.1

219

Lavori pubblici, Poste, Telegrafi, Telefoni - "Progetto sistemazione cimitero" (X)

Estremi cronologici

1958 - 1960

Contenuto

Verbali di deliberazione del Consiglio Comunale;
preventivo di spesa;
verbale d'asta;
computo metrico estimativo;
offerte di licitazione;
relazione tecnica;
disegno (1).

Note:

(1) n. 1 disegno policromo "Planimetria Cimitero di Irma", mm325x240, scala 1:100, s.d., geometra Angelo Ruffini, Pertica Alta (Bs).

Segnatura definitiva

Busta 19, fasc. 5.2

220

Lavori pubblici, Poste, Telegrafi, Telefoni - "Atti anno 1961"

Estremi cronologici

1961

Contenuto

Statistica attività edilizia;
circolari della Prefettura, del Ministero dei Lavori Pubblici;
corrispondenza con l'Amministrazione Provinciale;
richiesta autorizzazione lavori edilizia privata.

Segnatura definitiva

Busta 19, fasc. 6

221

Lavori pubblici, Poste, Telegrafi, Telefoni - "Atti anno 1962"**Estremi cronologici**

1962

Contenuto

Statistica attività edilizia;
circolari della Prefettura, del Ministero dei Lavori Pubblici;
corrispondenza con l'Amministrazione Provinciale, il Genio Civile;
richiesta autorizzazione lavori edilizia privata.

Segnatura definitiva

Busta 19, fasc. 7

Cantieri di lavoro

Tipologia del livello di descrizione
sottoserie

Estremi cronologici
1956 - 1969

Consistenza archivistica
1 busta

Contenuto
La sottoserie comprende documentazione relativa alla realizzazione di lavori di sistemazione della fognatura comunale, realizzati tramite l'istituzione di un cantiere di lavoro per la formazione e l'impiego di manodopera a sollievo della disoccupazione. Oltre al progetto si conservano gli atti di istituzione del cantiere, gli atti riguardanti il trattamento economico e previdenziale degli operai e del personale istruttore, la contabilità.

Numero unità archivistiche
14

Unità archivistiche

222

Cantieri di lavoro - "Cantiere di lavoro n. 030867/L - Atti vari - Istruttori"

Estremi cronologici
1956 - 1957

Contenuto
Prospetti riepilogativi dei pagamenti;
quindicinale paga;
adempimenti per le assicurazioni sociali del personale istruttore.

Segnatura definitiva
Busta 20, fasc. 1

223

Cantieri di lavoro - "Cantiere di lavoro n. 030867/L - INPS"

Estremi cronologici
1957

Contenuto
Comunicazioni dell'Istituto Nazionale della Previdenza Sociale (I.N.P.S.).

Segnatura definitiva
Busta 20, fasc. 2

224

Cantieri di lavoro - "Cantiere di lavoro n. 030867/L - INAM"

Estremi cronologici

1957

Contenuto

Comunicazioni dell'Istituto Nazionale Assicurazione contro le malattie (I.N.A.M.).

Segnatura definitiva

Busta 20, fasc. 3

225

Cantieri di lavoro - "Progetto di massimo prolungamento di sistemazione fognatura di Irma"

Estremi cronologici

1956 - 1958

Contenuto

Cantiere di lavoro 030867/L con:

relazione tecnica;
computo e stima delle opere;
preventivo di spesa;
corrispondenza con il Genio Civile, l'Ufficio Provinciale del Lavoro;
calcolo analitico del fabbisogno di manodopera;
capitolato speciale d'appalto;
disegni (1).

Note:

(1) n. 3 esemplari disegno policromo " Progetto di prolungamento fognatura stradale", mm320x740, scale 1:500 e 1:25; s.d., Studio tecnico F.lli Milesi.

Segnatura definitiva

Busta 20, fasc. 4

226

Cantieri di lavoro - "Cantiere di lavoro n. 30867/L - Atti istituzionali"

Estremi cronologici

1956 - 1958

Contenuto

Corrispondenza con l'Ufficio Provinciale del Lavoro e della Massima Occupazione;
verbale di consegna delle opere;
verbale di deliberazione commissariale;
calcolo analitico del fabbisogno di manodopera;
relazione finale;
verbale di visita e certificato di collaudo.

Segnatura definitiva

Busta 20, fasc. 5

227

Cantieri di lavoro - "Cantiere di lavoro n. 30867/L - INAIL"

Estremi cronologici

1957 - 1958

Contenuto

Comunicazioni dell'Istituto Nazionale per l'Assicurazione contro gli Infortuni sul Lavoro (INAIL).

Segnatura definitiva

Busta 20, fasc. 6

228

Cantieri di lavoro - "Cantiere di lavoro n. 30867/L - Distribuzione viveri in natura"

Estremi cronologici

1957 - 1958

Contenuto

Prospetti riepilogativi delle refezioni calde distribuite nei cantieri.

Segnatura definitiva

Busta 20, fasc. 7

229

Cantieri di lavoro - "Cantiere di lavoro n. 30867/L - Geom. Ferlinghetti Francesco Trattamento giornate recupero"

Estremi cronologici

1957 - 1958

Contenuto

Reversali di cassa;
mandati di pagamento;
relazione tecnica illustrativa.

Segnatura definitiva

Busta 20, fasc. 8

230

Cantieri di lavoro - "Trattamento Allievi Cantiere - Varie disposizioni - Miglioramento economico allievi ed istruttori - Orario"

Estremi cronologici

1957 - 1958

Contenuto

Comunicazioni del Genio Civile;
circolari dell'Istituto Nazionale della Previdenza Sociale (I.N.P.S.).

Segnatura definitiva

Busta 20, fasc. 9

231

Cantieri di lavoro - "Relazioni mensili e rapportini quindicinali"

Estremi cronologici

1957 - 1958

Contenuto

Prospetti riepilogativi.

Segnatura definitiva

Busta 20, fasc. 10

232

Cantieri di lavoro - "Cantiere 30867"

Estremi cronologici

1957 - 1959

Contenuto

Prospetti riepilogativi dei pagamenti effettuati;
quindicinale paga;
registro di cassa;
registro delle presenze.

Segnatura definitiva

Busta 20, fasc. 11

233

Cantieri di lavoro - "Cantiere di lavoro 030867/L - Atti contabili"

Estremi cronologici

1957 - 1960

Contenuto

Comunicazioni dell'Ufficio Provinciale del Lavoro e della Massima Occupazione;
note delle indennità e delle spese.

Segnatura definitiva

Busta 20, fasc. 12

234

Cantieri di lavoro - "Ampliamento fognatura e strada per Marmentino - Cantiere di lavoro 030867/L"

Estremi cronologici

1958 - 1960

Contenuto

Comunicazioni relative a collaudo cantiere.

Segnatura definitiva

Busta 20, fasc. 13

235

Cantieri di lavoro - "Lavori di costruzione in ampliamento della fognatura del centro abitato - Cantiere di lavoro 030867/L"**Estremi cronologici**

1960 - 1969

Contenuto

Circolari dell'Ufficio Provinciale del Lavoro e della Massima Occupazione;
prontuario per il calcolo degli assegni famigliari ai disoccupati;
comunicazioni del Genio Civile;
relazione finale;
verbale di visita;
operazioni e certificato di collaudo.

Segnatura definitiva

Busta 20, fasc. 14

Cat. XI - Agricoltura, Industria e Commercio

Tipologia del livello di descrizione
categoria

Estremi cronologici
1956 - 1959

Consistenza archivistica
1 busta

Contenuto
La categoria comprende documentazione relativa ad attività agricole, artigianali e commerciali: pascolo, caccia, movimento ditte, commercio fisso e ambulante, rilevazioni statistiche.

Numero unità archivistiche
7

Unità archivistiche

236

Agricoltura, Industria e Commercio - "Anno 1956"

Estremi cronologici
1956

Contenuto
Relazioni della guardia boschiva Angelo Ghizzardi;
verbali di deliberazione commissariale;
pascolo bestiame;
statistica del bestiame macellato;
licenze d'esercizio;
richieste di appostamento fisso per aucupio;
circolari della Prefettura.

Segnatura definitiva
Busta 21, fasc. 1

237

Agricoltura, Industria e Commercio - "Elenco mensile del movimento delle ditte - Iscrizioni - Cessazioni - Modificazioni" (XI)

Estremi cronologici
1956

Contenuto
Elenchi mensili movimento ditte.

Segnatura definitiva

Busta 21, fasc. 1.1

238

Agricoltura, Industria e Commercio - "4° Rilevazione forze del lavoro" (XI)**Estremi cronologici**

1956

Contenuto

Circolari dell'Istituto Centrale di Statistica;
comunicazioni dell'Ufficio Provinciale di Statistica;
prospetti di rilevazione.

Segnatura definitiva

Busta 21, fasc. 1.2

239

Agricoltura, Industria e Commercio - "Anno 1957"**Estremi cronologici**

1957

Contenuto

Statistica del bestiame, degli esercizi pubblici;
elenchi licenze commercio ambulante;
prospetti mensili movimento ditte;
manifesti a stampa;
circolari della Prefettura, dell'Associazione Commercianti della Provincia.

Segnatura definitiva

Busta 21, fasc. 2

240

Agricoltura, Industria e Commercio - "Elenco delle licenze per commercio ambulante" (XI)**Estremi cronologici**

1956 - 1957

Contenuto

Elenchi mensili commercio ambulante.

Segnatura definitiva

Busta 21, fasc. 2.1

241

Agricoltura, Industria e Commercio - "Anno 1958"**Estremi cronologici**

1958 - 1959

Contenuto

Comunicazioni del Corpo Forestale dello Stato;
statistica del bestiame, degli esercizi pubblici;
circolari della Prefettura, della Camera di Commercio Industria e Agricoltura, dell'Ente Provinciale per il Turismo;
relazioni della guardia boschiva Angelo Ghizzardi;
elenchi licenze commercio ambulante;
elenchi mensili movimento ditte;
manifesti a stampa.

Segnatura definitiva

Busta 21, fasc. 3

242

Agricoltura, Industria e Commercio - "Domande per cessione pascolo" (XI)**Estremi cronologici**

1958

Contenuto

Relazioni della guardia boschiva Angelo Ghizzardi;
avviso;
domande concessione pascolo.

Segnatura definitiva

Busta 21, fasc. 3.1

Cat. XII - Stato civile, Censimento, Statistica

Tipologia del livello di descrizione
categoria

Estremi cronologici
1956 - 1962

Consistenza archivistica
1 busta

Contenuto

La categoria comprende documentazione relativa all'anagrafe e allo stato civile, alla statistica demografica e sanitaria Gli atti sono prevalentemente: circolari e corrispondenza, prospetti, richieste certificati anagrafici.

Numero unità archivistiche
12

Unità archivistiche

243

Stato civile, Censimento, Statistica - "Anno 1956"

Estremi cronologici
1956

Contenuto

Stato nominativo delle persone decedute;
registrazioni atti di nascita;
corrispondenza con la Pretura;
circolari dell'Ufficio Provinciale di Statistica.

Segnatura definitiva
Busta 22, fasc. 1

244

Stato civile, Censimento, Statistica - "Delega al segretario comunale delle funzioni di ufficiale d'anagrafe" (XII)

Estremi cronologici
1956

Contenuto
Deleghe.

Segnatura definitiva
Busta 22, fasc. 1.1

245

Stato civile, Censimento, Statistica - "Statistiche elenco dei bambini immaturi nati e deceduti nel mese" (XII)

Estremi cronologici

1956

Contenuto

Prospetti.

Segnatura definitiva

Busta 22, fasc. 1.2

246

Stato civile, Censimento, Statistica - "Statistica periodica mensile del prospetto riassuntivo mensile dei dati demografici e sanitari" (XII)

Estremi cronologici

1956

Contenuto

Prospetti.

Segnatura definitiva

Busta 22, fasc. 1.3

247

Stato civile, Censimento, Statistica - "Cartolina statistica mensile sul movimento naturale e migratorio della popolazione presente" (XII)

Estremi cronologici

1956

Contenuto

Prospetto.

Segnatura definitiva

Busta 22, fasc. 1.4

248

Stato civile, Censimento, Statistica - "Statistiche - Prospetto mensile del movimento della popolazione presente" (XII)

Estremi cronologici

1956

Contenuto

Schede di morte, matrimonio e nascita.

Segnatura definitiva

Busta 22, fasc. 1.5

249

Stato civile, Censimento, Statistica - "Anno 1957"

Estremi cronologici

1957

Contenuto

Circolari della Prefettura;
prospetti mensili del movimento popolazione;
stato nominativo delle persone decedute;
prospetti riassuntivi mensili dei dati demografici e sanitari;
richieste certificati anagrafici.

Segnatura definitiva

Busta 22, fasc. 2

250

Stato civile, Censimento, Statistica - "Anno 1958"

Estremi cronologici

1958

Contenuto

Prospetti mensili del movimento popolazione;
stato nominativo delle persone decedute;
richieste certificati anagrafici.

Segnatura definitiva

Busta 22, fasc. 3

251

Stato civile, Censimento, Statistica - "Anno 1959"

Estremi cronologici

1959

Contenuto

Prospetti mensili del movimento popolazione;
stato nominativo delle persone decedute;
richieste certificati anagrafici.

Segnatura definitiva

Busta 22, fasc. 4

252

Stato civile, Censimento, Statistica - "Anno 1960"

Estremi cronologici

1960

Contenuto

Prospetti mensili del movimento popolazione;
stato nominativo delle persone decedute;
richieste certificati anagrafici.

Segnatura definitiva

Busta 22, fasc. 5

253

Stato civile, Censimento, Statistica - "Anno 1961" (XII)**Estremi cronologici**

1961

Contenuto

Prospetti mensili del movimento popolazione;
stato nominativo delle persone decedute;
richieste certificati anagrafici.

Segnatura definitiva

Busta 22, fasc. 6

254

Stato civile, Censimento, Statistica - "Anno 1962" (XII)**Estremi cronologici**

1962

Contenuto

Prospetti mensili del movimento popolazione;
stato nominativo delle persone decedute;
richieste certificati anagrafici.

Segnatura definitiva

Busta 22, fasc. 7

Cat. XIII - Esteri

Tipologia del livello di descrizione
categoria

Estremi cronologici
1956 - 1964

Consistenza archivistica
1 busta

Contenuto
La categoria comprende documentazione relativa al movimento migratorio verso paesi esteri e al rilascio di passaporti.

Numero unità archivistiche
1

Unità archivistica

255

Esteri - "Anno 1956-1957-1958-1959-1960-1961-1962-1963-1964"

Estremi cronologici
1956 - 1964

Contenuto
Statistica movimento migratorio con i paesi europei;
corrispondenza con l'Istituto Centrale di Statistica;
circolari della Prefettura, della Questura;
registro delle domande di nulla osta per ottenere il passaporto.

Segnatura definitiva
Busta 23, fasc. 1

Cat. XIV - Oggetti diversi

Tipologia del livello di descrizione
categoria

Estremi cronologici
1956 - 1962

Consistenza archivistica
1 busta

Contenuto
La categoria comprende documentazione di argomento vario, in prevalenza: atti relativi a gare di marcia in montagna, promozioni pubblicitarie, circolari.

Numero unità archivistiche
7

Unità archivistiche

256

Oggetti diversi - "Anno 1956"

Estremi cronologici
1956

Contenuto
Circolari della Prefettura, dell'Associazione Comuni Bresciani, dell'Amministrazione Provinciale;
richiesta di sussidio per studi in seminario.

Segnatura definitiva
Busta 23, fasc. 2

257

Oggetti diversi - "Anno 1957"

Estremi cronologici
1957

Contenuto
Circolari dell'Associazione Comuni Bresciani;
gara di marcia in montagna;
danneggiamento muro di cinta.

Segnatura definitiva
Busta 23, fasc. 3

Oggetti diversi - "Anno 1958"

Estremi cronologici
1958

Contenuto
Circolari dell'Associazione Comuni Bresciani;
promozioni pubblicitarie;
ringraziamenti per erogazioni di contributo.

Segnatura definitiva
Busta 23, fasc. 4

259

Oggetti diversi - "Anno 1959"

Estremi cronologici
1959

Contenuto
Circolari della Prefettura, del Comitato Bresciano per il Centenario del 1859;
promozioni pubblicitarie;
gara di marcia in montagna.

Segnatura definitiva
Busta 23, fasc. 5

260

Oggetti diversi - "Anno 1960"

Estremi cronologici
1960

Contenuto
Circolari della Prefettura;
promozioni pubblicitarie;
gara di marcia in montagna.

Segnatura definitiva
Busta 23, fasc. 6

261

Oggetti diversi - "Anno 1961"

Estremi cronologici
1961

Contenuto
Circolari della Prefettura;
promozioni pubblicitarie;

ringraziamento.

Segnatura definitiva

Busta 23, fasc. 7

262

Oggetti diversi - "Anno 1962"

Estremi cronologici

1962

Contenuto

Circolari della Prefettura, dell'Associazione Comuni Bresciani;
promozioni pubblicitarie;
gara di marcia in montagna.

Segnatura definitiva

Busta 23, fasc. 8

Cat. XV - Pubblica Sicurezza

Tipologia del livello di descrizione
categoria

Estremi cronologici
1956 - 1962

Consistenza archivistica
1 busta

Contenuto
La categoria comprende documentazione relativa a esercizi pubblici, rilascio di licenze per porto d'armi, esercizio della caccia, rinnovo carte d'identità, attività degli affittacamere, servizio di pronto soccorso in caso di calamità.

Numero unità archivistiche
8

Unità archivistiche

263

Pubblica Sicurezza - "Anno 1956"

Estremi cronologici
1956

Contenuto
Esercizio venatorio e rinnovo licenze;
circolari della Questura, della Prefettura;
licenza temporanea spaccio bevande alcoliche;
servizio soccorso per calamità.

Segnatura definitiva
Busta 24, fasc. 1

264

Pubblica Sicurezza - "Eliminazione di carte d'identità" (XV)

Estremi cronologici
1956

Contenuto
Prospetti mensili.

Segnatura definitiva
Busta 24, fasc. 1.1

Pubblica Sicurezza - "Anno 1957"

Estremi cronologici
1957

Contenuto

Circolari della Prefettura, della Questura;
rinnovo delle autorizzazioni di polizia;
licenze di vendita alcoolici;
servizio soccorso per calamità;
licenze di caccia;
verbale di richiamo per vilipendio.

Segnatura definitiva
Busta 24, fasc. 2

266

Pubblica Sicurezza - "Anno 1958"

Estremi cronologici
1958

Contenuto

Circolari della Prefettura, della Questura;
nuovo modello carte d'identità con distruzione stampati;
servizio soccorso per calamità;
costituzione riserva di caccia;
sparo mine per sbancamento rocce.

Segnatura definitiva
Busta 24, fasc. 3

267

Pubblica Sicurezza - "Anno 1959"

Estremi cronologici
1959

Contenuto

Eliminazione cartellini carte d'identità;
circolari della Prefettura, della Questura;
rinnovo licenze d'esercizio;
servizio soccorso per calamità.

Segnatura definitiva
Busta 24, fasc. 4

Pubblica Sicurezza - "Anno 1960"

Estremi cronologici

1960

Contenuto

Circolari della Prefettura, della Questura;
rinnovo porto d'armi;
servizio soccorso per calamità.

Segnatura definitiva

Busta 24, fasc. 5

269

Pubblica Sicurezza - "Anno 1961"

Estremi cronologici

1961

Contenuto

Circolari della Prefettura, della Questura;
rinnovo licenze porto d'armi;
disciplina affittacamere;
eliminazione cartellini carte d'identità;
servizio soccorso per calamità.

Segnatura definitiva

Busta 24, fasc. 6

270

Pubblica Sicurezza - "Anno 1962"

Estremi cronologici

1962

Contenuto

Circolari della Prefettura, della Questura;
rinnovo licenze porto d'armi;
eliminazione cartellini carte d'identità;
servizio soccorso per calamità.

Segnatura definitiva

Busta 24, fasc. 7

Serie particolari proprietà comunali

Tipologia del livello di descrizione

sezione

Estremi cronologici

1849 - 1927

Consistenza archivistica

7 buste

Contenuto

La sezione è composta da alcune serie relative alla gestione delle proprietà comunali, in cui è conservata anche l'esigua documentazione novecentesca antecedente all'unificazione con il Comune di Bovegno (1927). Le serie sono: Affittanze, Aste legne e piante, Appalti.

Affittanze

Tipologia del livello di descrizione
serie

Estremi cronologici
1849 - 1925

Consistenza archivistica
3 buste

Contenuto
La serie comprende documentazione relativa all'affittanza di fondi, locali colonici e immobili di proprietà comunale. Gli atti sono prevalentemente: atti d'asta, contratti, relazioni e minute di stima, verbali e disegni.

Numero unità archivistiche
30

Unità archivistiche

271

Affittanze - "Relazione e minuta di stima del molino da grano ad acqua con pila d'orzo e boschetto da vendersi ad enfiteusi in via assoluta del Comune d'Irma"

Estremi cronologici
1859

Contenuto
Relazione di stima;
minuta di stima;
capitoli parziali e generali;
disegno (1).

Note:

Nel fascicolo sono contenuti due documenti del comune di Bovegno datati rispettivamente 1936 e 1946.

(1) n. 1 disegno acquarellato "Tipo del mulino da grano con pila d'orzo", mm380x525, scala di metri 1 ogni 2 centimetri per l'edificio, 12 maggio 1859, ingegnere Nicolò Sedaboni, Brescia. Danni da strappi.

Segnatura definitiva
Busta 1, fasc. 1

272

Affittanze - "Relazione di stima fondi-Consegna"

Estremi cronologici
1849 - 1860

Contenuto
Comunicazioni relative ad affittanza mulino comunale;
contratti d'affittanza con relativi capitoli dei fondi denominati Colle della Croce, Ronchi a mattina, Fondaco sotto la casa comunale, Pof Stalloni, Stalletto, Legne, Ronco a sera, Pof Collera, Forno;
prospetti riassuntivi delle affittanze;

verbali di consegna.

Segnatura definitiva

Busta 1, fasc. 2

273

Affittanze - "Atti Consegna e Riconsegna di fondi affittati"

Estremi cronologici

1858 - 1860

Contenuto

Corrispondenza con il perito Girolamo Beretta;
specifiche delle competenze dovute all'ingegnere Simoni;
relazioni e stime con schizzi allegati dei fondi Colle della Rovere, Stalletto, Ronchi a mattina, Legne, Forno, Ronchi a sera, Fondaco, Pof Collera, Pof Stallone.

Segnatura definitiva

Busta 1, fasc. 3

274

Affittanze - "Riaffittanza d'immobili"

Estremi cronologici

1849 - 1867

Contenuto

Contratti d'affittanza con relazioni e minute di stima dei fondi denominati Stallone, Legne, Corti di Visale, Cognoli, Ronchi mattino, Staletto, Ronchi a sera, Pof di mezzo;
avvisi d'asta.

Segnatura definitiva

Busta 1, fasc. 4

275

Affittanze - "Affittanza di fondi comunali"

Estremi cronologici

1849 - 1867

Contenuto

Contratti d'affittanza con relazioni e minute di stima dei fondi denominati Pof Collera, Pof di mezzo, Forno, Colla Rovere, Cognolo;
comunicazioni della Prefettura;
manifesti a stampa.

Segnatura definitiva

Busta 1, fasc. 5

Affittanze - "Montagna Visale"**Estremi cronologici**

1856 - 1868

Contenuto

Verbali di deliberazione della Giunta Municipale;
avvisi, verbali e capitoli d'asta;
protocollo di consegna;
contratto;
comunicazioni della Prefettura.

Segnatura definitiva

Busta 1, fasc. 6

277

Affittanze**Estremi cronologici**

1858 - 1868

Contenuto

Verbale di deliberazione del Consiglio Comunale;
perizia descrittiva e collaudo delle opere di restauro ai locali colonici in appalto a Pietro Corsini;
verbali di consegna dei fondi denominati Pof di mezzo, Pof Collera, Forno, Prato Legne, Ronchi a sera, Celtro, Ronchi a mattina, Colla della Rovere, Stalletto, Pof Stallone, Cognolo.

Segnatura definitiva

Busta 1, fasc. 7

278

Affittanze - "Irma Confino"**Estremi cronologici**

1856 - 1873

Contenuto

Relazione e minuta di stima;
avvisi, verbali e capitoli d'asta;
verbali del Consiglio Comunale e della Giunta Municipale;
verbale di consegna;
contratto d'affittanza.

Segnatura definitiva

Busta 2, fasc. 1

Affittanze - "Affittanze Fondi"**Estremi cronologici**

1867 - 1876

Contenuto

Verbale d'asta;
comunicazioni con la Prefettura;
verbali di consegna dei fondi Forno, Legne, Pof Collera, Pof di mezzo, Pof Stallone, Cognolo, Ronchi di sera, Ronchi di mattina, Stalletto, Colla della Rovere, Celtro.

Segnatura definitiva

Busta 2, fasc. 2

280

Affittanze - "Corte di Visale"**Estremi cronologici**

1877 - 1880

Contenuto

Comunicazioni della Prefettura;
verbali del Consiglio Comunale;
contratti d'affittanza;
verbale di consegna;
avvisi, verbali e capitoli d'asta.

Segnatura definitiva

Busta 2, fasc. 3

281

Affittanze - "Colto dei verbali di consegna e riconsegna di alcuni beni stabili di spettanza del Comune di Irma"**Estremi cronologici**

1876 - 1883

Contenuto

Verbali di consegna dei fondi denominati Pof, Forno, Legne, Pof Collera, Pof di mezzo, Pof Stallone, Cognolo, Ronchi a sera, Ronchi a mattina, Stalletto, Colla della Rovere, Celtro.

Segnatura definitiva

Busta 2, fasc. 4

282

Affittanze - "Atti d'asta e contratto riguardanti la novennale affittanza della Montagna Confino"**Estremi cronologici**

1873 - 1885

Contenuto

Verbale d'asta;
atto di consegna;
contratto d'affittanza.

Segnatura definitiva

Busta 2, fasc. 5

283

Affittanze - "Verbali d'asta-Contratti in genere"**Estremi cronologici**

1882 - 1885

Contenuto

Avvisi, verbali e capitoli d'asta.

Segnatura definitiva

Busta 2, fasc. 6

284

Affittanze - "Contratto di affittanza della Montagna Pascoliva Corti di Visale conchiuso col Comune di Irma e il signor Corsini Franco fu Pietro per il novennio 1887-1895"**Estremi cronologici**

1883 - 1885

Contenuto

Avviso, verbale e capitoli d'asta;
contratto d'affittanza.

Segnatura definitiva

Busta 2, fasc. 7

285

Affittanze - "Consegna di immobili di proprietà del Comune di Irma affittati a vari individui"**Estremi cronologici**

1885

Contenuto

Contratti d'affittanza dei fondi denominati Pof Stallone, Collera, Forno, Legne, Pof di mezzo;
atto di consegna;
avvisi, verbali e capitoli d'asta.

Segnatura definitiva

Busta 2, fasc. 8

Affittanze - "Atti d'asta - Contratti in genere"**Estremi cronologici**

1886

Contenuto

Avvisi, verbali e capitoli d'asta;
relazioni e minute di stima.

Segnatura definitiva

Busta 2, fasc. 9

287

Affittanze**Estremi cronologici**

1893

Contenuto

Riaffittanza della montagna pascoliva Corti-Visale con deliberazione del Consiglio Comunale, avviso, verbale e capitolo d'asta, verbale di consegna.

Segnatura definitiva

Busta 2, fasc. 10

288

Affittanze - "Atti d'asta, contratto verbale di consegna per l'affittanza degli immobili di proprietà del Comune"**Estremi cronologici**

1889 - 1895

Contenuto

Prospetto delle affittanze attive;
avvisi, verbali e capitoli d'asta;
contratto d'affittanza del fondo denominato Pof Stallone.

Segnatura definitiva

Busta 2, fasc. 11

289

Affittanze - "Contratto di affittanza della montagna pascoliva denominata Confino"**Estremi cronologici**

1894 - 1896

Contenuto

Verbale di consegna;
contratto d'affittanza;
avviso, verbale e capitoli d'asta.

Segnatura definitiva

Busta 2, fasc. 12
290

Affittanze - "Pratica d'asta per l'affittanza della montagna pascoliva denominata Confino"**Estremi cronologici**

1902 - 1903

Contenuto

Avviso, verbale e capitoli d'asta;
contratto d'affittanza;
verbale di deliberazione del Consiglio Comunale;
comunicazioni della Prefettura.

Segnatura definitiva

Busta 3, fasc. 1

291

Affittanze - "Contratto per la novennale affittanza degli immobili prativi denominati Pof di mezzo-Pof Collera-Pof Stallone-Pendolina-Legne e Forno"**Estremi cronologici**

1903

Contenuto

Avvisi, verbali e capitoli d'asta;
contratto d'affittanza.

Segnatura definitiva

Busta 3, fasc. 2

292

Affittanze - "Verbale di consegna di alcuni immobili prativi di proprietà del Comune di Irma"**Estremi cronologici**

1904

Contenuto

Relazione e minuta di stima;
verbale di consegna dei fondi denominati Pendolina, Pof Collera, Pof di mezzo, Pof Stallone, Forno, Legne.

Segnatura definitiva

Busta 3, fasc. 3

293

Affittanze - "Pratica d'asta per l'affittanza novennale della montagna pascoliva denominata Corti Visale"

Estremi cronologici

1904

Contenuto

Avviso, verbale e capitoli d'asta;
contratto d'affittanza.

Segnatura definitiva

Busta 3, fasc. 4

294

Affittanze - "Contratto per la novennale affittanza della montagna pascoliva denominata Confino"

Estremi cronologici

1912 - 1920

Contenuto

Comunicazioni della Prefettura;
contratto d'affittanza;
verbale di deliberazione del Consiglio Comunale.

Segnatura definitiva

Busta 3, fasc. 5

295

Affittanze - "Fascicolo contenente la pratica d'asta riguardante l'affittanza degli immobili prativi e coltivi del Comune"

Estremi cronologici

1906 - 1913

Contenuto

Verbal di deliberazione del Consiglio Comunale;
verbal di compra vendita di immobili;
avvisi, verbal e capitoli d'asta.

Segnatura definitiva

Busta 3, fasc. 6

296

Affittanze - "Fascicolo contenente la pratica d'asta riguardante la novennale affittanza della montagna pascoliva denominata Corti Visale"

Estremi cronologici

1913 - 1914

Contenuto

Avvisi, verbali e capitoli d'asta;
verbale di consegna.

Segnatura definitiva

Busta 3, fasc. 7

297

Affittanze - "Pratica d'asta riguardante l'appalto delle opere per la costruzione di un locale sul fondo Santello"

Estremi cronologici

1912 - 1915

Contenuto

Conto di liquidazione dei lavori eseguiti da Felice Raza per la costruzione di una cisterna in località Santello di Vizzale;

avvisi, verbali e capitoli d'asta;

preventivo per la sistemazione del fabbricato colonico denominato Santello di Vezzale;

verbale di deliberazione del Consiglio Comunale;

disegno (1).

Note:

(1) n. 1 disegno policromo "Planimetria-Profilo-Tipo di manufatti", mm310x980, scale 1:2000, 1:1000, 1:100; s.d., geometra Domenico Brentana, Bovegno.

Segnatura definitiva

Busta 3, fasc. 8

298

Affittanze - "Fascicolo contenente la pratica per la novennale riaffittanza dei fondi coltivati e prati"

Estremi cronologici

1921 - 1922

Contenuto

Fogli annunci legali;

avvisi, verbali e capitoli d'asta;

verbali di consegna;

relazione sullo stato dei fondi Pendolina, Pof Collera, Pof di mezzo, Pof Stallone, Legne, Forno;

comunicazioni della Prefettura.

Segnatura definitiva

Busta 3, fasc. 9

299

Affittanze - "Pratica d'asta riguardante la sessennale affittanza del fondo prativo denominato Santello"

Estremi cronologici

1924

Contenuto

Verbale di deliberazione del Consiglio Comunale;
avviso, verbale e capitolato d'asta.

Segnatura definitiva

Busta 3, fasc. 10

300

Affittanze - "Preventivo riguardante l'adattamento di un locale del Comune di Irma per la posa di un molino di grano"

Estremi cronologici

1924 - 1925

Contenuto

Verbale di licitazione privata per le opere di adattamento;
verbale di deliberazione del Consiglio Comunale;
preventivo e relazione di stima.

Segnatura definitiva

Busta 3, fasc. 11

Aste legne e piante

Tipologia del livello di descrizione
serie

Estremi cronologici
1886 - 1927

Consistenza archivistica
3 buste

Contenuto
La serie comprende documentazione relativa alla vendita di legne dei boschi comunali e all'affittanza delle tese ad uso uccellanda, prevalentemente atti d'asta e deliberazioni.

Numero unità archivistiche
13

Unità archivistiche

301

Aste legne e piante - "Boschi e pascoli-Verbali d'asta per vendita di legne e piante"

Estremi cronologici
1886 - 1890

Contenuto
Verbali di affittanza delle tese ad uso uccellanda;
avvisi, verbali e capitoli d'asta delle legne dei boschi Pof, Costa Glisoni, Dosso Redondo, Confino, Valle Guster, Spassadelli, Forno, Santello, Calcinello, Garrotti, Valle dei Peri.

Segnatura definitiva
Busta 1, fasc. 1

302

Aste legne e piante - "Documenti giustificanti i ruoli di riscossione"

Estremi cronologici
1891 - 1895

Contenuto
Avvisi, verbali e capitoli d'asta delle legne dei boschi Pof, Costa Glisoni, Dosso Redondo, Confino, Valle Guster, Spassadelli, Forno, Santello, Calcinello, Garrotti, Valle dei Peri.

Segnatura definitiva
Busta 1, fasc. 2

303

Aste legne e piante - "Atti d'asta per vendita legne e piante"

Estremi cronologici

1896

Contenuto

Avvisi, verbali e capitoli d'asta delle legne dei boschi Pof, Costa Glisoni, Dosso Redondo, Confino, Valle Guster, Spassadelli, Forno, Santello, Calcinello, Garrotti, Valle dei Peri.

Segnatura definitiva

Busta 1, fasc. 3

304

Aste legne e piante - "Atti d'asta per vendita legne e piante"

Estremi cronologici

1897 - 1898

Contenuto

Avvisi, verbali e capitoli d'asta delle legne dei boschi Pof, Costa Glisoni, Dosso Redondo, Confino, Valle Guster, Spassadelli, Forno, Santello, Calcinello, Garrotti, Valle dei Peri.

Segnatura definitiva

Busta 1, fasc. 4

305

Aste legne e piante

Estremi cronologici

1901 - 1910

Contenuto

Avvisi, verbali e capitoli d'asta delle legne dei boschi Pof, Costa Glisoni, Dosso Redondo, Confino, Valle Guster, Spassadelli, Forno, Santello, Calcinello, Garrotti, Valle dei Peri, Seresine, Corni Visale, Gasco, Eser, Spondone.

Segnatura definitiva

Busta 2, fasc. 1

306

Aste legne e piante - "Pratica d'asta per la vendita di legna nel bosco comunale denominato Bacastrò"

Estremi cronologici

1911

Contenuto

Avvisi, verbali e capitoli d'asta delle legne del bosco Balastrò;
verbali di verifica del Corpo Forestale.

Segnatura definitiva

Busta 2, fasc. 2

Aste legne e piante - "Anteriori alla verifica del 1915"**Estremi cronologici**

1912 - 1914

Contenuto

Avvisi, verbali e capitoli d'asta delle legne dei boschi Pof, Costa Glisoni, Dosso Redondo, Confino, Valle Guster, Spassadelli, Forno, Santello, Calcinello, Garrotti, Valle dei Peri, Seresine, Corni Visale, Gasco, Eser, Spondone.

Segnatura definitiva

Busta 2, fasc. 3

308

Aste legne e piante**Estremi cronologici**

1915 - 1920

Contenuto

Avvisi, verbali e capitoli d'asta delle legne dei boschi Pof, Costa Glisoni, Dosso Redondo, Confino, Valle Guster, Spassadelli, Forno, Santello, Calcinello, Garrotti, Valle dei Peri, Seresine, Corni Visale, Gasco, Eser, Spondone.

Segnatura definitiva

Busta 3, fasc. 1

309

Aste legne e piante - "Non elencati nel repertorio"**Estremi cronologici**

1921 - 1924

Contenuto

Avvisi, verbali e capitoli d'asta delle legne dei boschi Pof, Costa Glisoni, Dosso Redondo, Confino, Valle Guster, Spassadelli, Forno, Santello, Calcinello, Garrotti, Valle dei Peri, Seresine, Corni Visale, Gasco, Eser, Spondone.

Segnatura definitiva

Busta 3, fasc. 2

310

Aste legne e piante - "Pratica d'asta per la vendita di piante e legne cedue nei boschi Baccatrò-Dosso-Rango e Calcinello"**Estremi cronologici**

1925

Contenuto

Avvisi, verbali e capitoli d'asta delle legne dei boschi Baccatrò, Dosso, Rango, Calcinello.

Segnatura definitiva

Busta 3, fasc. 3

Aste legne e piante - "Piante e legne Canali, Trobioli e Coste S. Antonio"

Estremi cronologici

1926

Contenuto

Avvisi, verbali e capitoli d'asta delle legne dei boschi Canali, Trobioli e Coste S. Antonio.

Segnatura definitiva

Busta 3, fasc. 4

312

Aste legne e piante - "Vendita piante ammalorate e sradicate dal vento"

Estremi cronologici

1926 - 1927

Contenuto

Avvisi e verbali d'asta;
contratto di vendita;
verbali di deliberazione del Consiglio comunale e del Podestà.

Segnatura definitiva

Busta 3, fasc. 5

313

Aste legne e piante - "Incanto di legne ad uso focolare pel 1927"

Estremi cronologici

1926 - 1927

Contenuto

Avvisi, verbali e capitoli d'asta delle legne dei boschi Siepe di Pof, Bosco Curiale, Valzigole, Gasco sotto la strada;
verbali di deliberazione del Podestà.

Segnatura definitiva

Busta 3, fasc. 6

Appalti

Tipologia del livello di descrizione
serie

Estremi cronologici
1915 - 1927

Consistenza archivistica
1 busta

Contenuto
La serie comprende documentazione relativa agli appalti per la realizzazione di opere di manutenzione e costruzione di immobili comunali: strade, acquedotto, edifici, prevalentemente preventivi e stime delle opere, atti d'asta, capitolati d'appalto, deliberazioni e contratti.

Numero unità archivistiche
4

Unità archivistiche

314

Appalti - "Pratica d'asta per appalto di opere riguardanti la costruzione di un locale per il fondo Pof di mezzo e la sistemazione della strada Sentieri"

Estremi cronologici
1921 - 1923

Contenuto
Avvisi e verbali d'asta;
preventivi delle opere;
verbale di stima;
capitolato d'appalto;
tabella dei costi.

Segnatura definitiva
Busta 1, fasc. 1

315

Appalti

Estremi cronologici
1915 - 1926

Contenuto
Appalto per opere di ricostruzione muro di sostegno in località Mantelle con avviso e verbale d'asta, offerte, verbale di deliberazione del Consiglio Comunale, preventivo di spesa, perizia di stima, contratto;
appalto per restauri in località Santello di Visale con avvisi e verbale d'asta, preventivo di spesa, verbale di deliberazione del Consiglio Comunale, contratto.

Segnatura definitiva
Busta 1, fasc. 2

Appalti - "Progetto per la costruzione dell'acquedotto - Pratiche inerenti e conto di liquidazione"

Estremi cronologici

1923 - 1927

Contenuto

Comunicazioni della ditta Secondo Fracassi impresa edile di Collio;
preventivo della spesa necessaria per restauri ad edifici colonici e manufatti comunali;
appalto costruzione acquedotto: verbali di deliberazione del Consiglio comunale, avvisi e verbali d'asta, comunicazioni dell'ingegnere Guido Ghezzi agente della Società Dalmine, corrispondenza con la Prefettura, conto di liquidazione delle opere, progetto, relazione, computi e perizia, analisi batteriologica acqua, disegno (1).

Note:

(1) n. 1 disegno policromo "Progetto dell'acquedotto", mm310x1470, scala 1:2000, 1:500, 1:5000, 1923, ingegnere Domenico Brentana, Bovegno.

Segnatura definitiva

Busta 1, fasc. 3

317

Appalti

Estremi cronologici

1925 - 1927

Contenuto

Appalti per manutenzione strada comunali Forcelle, Aiale-S.Lorenzo-Irma con avvisi e verbali d'asta, verbali di deliberazione del Consiglio Comunale e del Podestà, preventivi di spesa.

Segnatura definitiva

Busta 1, fasc. 4

Serie particolari

Tipologia del livello di descrizione
sezione

Estremi cronologici
1852 - 1965

Consistenza archivistica
22 buste, 30 registri

Contenuto

In archivio sono presenti alcune serie particolari di atti trasversali alle precedenti ripartizioni dell'archivio, che, in origine composte in modo distinto, si sono conservate tali.

- Registri protocollo (1956-1958)
 - Deliberazioni (1864-1956)
 - Bilanci e conti (1909-1958)
 - Mastri (1926-1958)
 - Registri catasto (1851-1879)
 - Ruoli matricolari (1865-1920)
 - Registri popolazione (1852-1928)
 - Repertori (1956-1960)
 - Registri di stato civile (1866-1965)
-

Registri protocollo

Tipologia del livello di descrizione
serie

Estremi cronologici
1956 - 1958

Consistenza archivistica
3 registri

Contenuto
Nella serie sono conservati i registri di protocollo degli atti esibiti prodotti dal Comune di Irma dal 1956 al 1958.

Numero unità archivistiche
3

Unità archivistiche

318

"Protocollo esibiti"

Estremi cronologici
1956 febbraio 9 - 1956 dicembre 12

Contenuto
Registro.

Segnatura definitiva
Busta 1, reg. 1

319

"Protocollo esibiti"

Estremi cronologici
1957 gennaio 1 - 1957 dicembre 31

Contenuto
Registro.

Segnatura definitiva
Busta 1, reg. 2

"Protocollo esibiti"

Estremi cronologici

1958 gennaio 2 - 1958 dicembre 31

Contenuto

Registro.

Segnatura definitiva

Busta 1, reg. 3

Deliberazioni

Tipologia del livello di descrizione
serie

Estremi cronologici
1864 - 1956

Consistenza archivistica
3 buste

Contenuto

La serie conserva i verbali e i registri delle deliberazioni degli organi esecutivi comunali: Consiglio, Giunta, podestà e commissario prefettizio.
È articolata nelle sottoserie Verbali e Registri.

Storia archivistica

Le serie sono lacunose. Non sono stati rinvenuti i registri degli anni 1956-1960, immediatamente successivi alla ricostituzione del Comune di Irma.

A partire dal 1961 i verbali delle deliberazioni sono raccolti in una serie di volumi; per mantenere l'omogeneità della serie, i volumi sono stati descritti nell'inventario della sezione 1963-1970 (sezione di versamento).

Deliberazioni - Verbali

Tipologia del livello di descrizione
sottoserie

Estremi cronologici
1882 - 1956

Consistenza archivistica
1 busta

Contenuto
La sottoserie conserva i verbali delle deliberazioni del Consiglio comunale (1882-1926), della Giunta municipale (1882-1889), del podestà (1926-1928) e del commissario prefettizio (1956).

Unità archivistiche

321

Verbali deliberazioni

Estremi cronologici
1882 - 1889

Contenuto
Verbali di deliberazione del Consiglio comunale e della Giunta municipale.

Note:
(1) I verbali sono uniti da una cucitura.

Segnatura definitiva
Busta 1, fasc. 1

322

Verbali deliberazioni

Estremi cronologici
1914 - 1926

Contenuto
Verbali di deliberazione del Consiglio comunale.

Segnatura definitiva
Busta 1, fasc. 2

Verbalì deliberazioni - "Raccolta delle Deliberazioni"

Estremi cronologici

1926 - 1928

Contenuto

Verbalì di deliberazione del podestà.

Segnatura definitiva

Busta 1, fasc. 3

324

Verbalì deliberazioni

Estremi cronologici

1956

Contenuto

Verbalì di deliberazione del commissario prefettizio.

Segnatura definitiva

Busta 1, fasc. 4

Deliberazioni - Registri

Tipologia del livello di descrizione

sottoserie

Estremi cronologici

1864 - 1928

Consistenza archivistica

2 buste

Contenuto

La sottoserie conserva i registri dei verbali di deliberazioni del Consiglio comunale (1874-1925), della Giunta municipale (1864-1925), del podestà (1926-1928). I registri sono stati utilizzati in alcuni casi in maniera promiscua per le deliberazioni della Giunta e del Consiglio.

La sottoserie è lacunosa

Unità archivistiche

325

"Giunta Deliberazioni"

Estremi cronologici

1864 maggio 31 - 1888 dicembre 9

Contenuto

Registro dei verbali di deliberazione della Giunta municipale.

Segnatura definitiva

Busta 2, reg. 1

326

"Registro delle deliberazioni della Giunta Municipale"

Estremi cronologici

1870 marzo 6 - 1878 agosto 10

Contenuto

Registro dei verbali di deliberazione della Giunta municipale.

Segnatura definitiva

Busta 2, reg. 2

327

"Registro deliberazioni Consiglio"

Estremi cronologici

1874 aprile 26 - 1879 marzo 23

Contenuto

Registro dei verbali di deliberazione del Consiglio comunale.

Segnatura definitiva

Busta 2, reg. 3

328

"Deliberazioni Consiglieri"**Estremi cronologici**

1879 aprile 27 - 1882 aprile 23

Contenuto

Registro dei verbali di deliberazione del Consiglio comunale.

Segnatura definitiva

Busta 2, reg. 4

329

"Deliberazioni Consiglio comunale"**Estremi cronologici**

1890 gennaio 5 - 1909 settembre 23

Contenuto

Registro dei verbali di deliberazione del Consiglio comunale.

Segnatura definitiva

Busta 2, reg. 5

330

"Registro dei verbali di deliberazione del Consiglio e Giunta municipale"**Estremi cronologici**

1915 novembre 8 - 1920 dicembre 9

Contenuto

Registro dei verbali di deliberazione del Consiglio comunale e della Giunta municipale.

Segnatura definitiva

Busta 3, reg. 1

331

"Registro dei verbali di deliberazione della Giunta e Consiglio comunali"**Estremi cronologici**

1921 gennaio 26 - 1925 marzo 7

Contenuto

Registro dei verbali di deliberazione del Consiglio comunale e della Giunta municipale.

Segnatura definitiva

Busta 3, reg. 2

332

"Registro dei verbali di deliberazione della Giunta Municipale"**Estremi cronologici**

1925 marzo 29 - 1925 ottobre 30

Contenuto

Registro dei verbali di deliberazione della Giunta municipale.

Segnatura definitiva

Busta 3, reg. 3

333

"Registro dei verbali di deliberazione del Consiglio comunale e del Podestà"**Estremi cronologici**

1925 maggio 22 - 1928 dicembre 15

Contenuto

Registro dei verbali di deliberazione del Consiglio comunale e del podestà.

Note:

L'ultima deliberazione del Consiglio comunale porta la data del 21 marzo 1926. Alla data 19 maggio 1926 si trova il verbale di insediamento del podestà, mentre la prima deliberazione podestarile è del 26 maggio.

Segnatura definitiva

Busta 3, reg. 4

Bilanci e conti

Tipologia del livello di descrizione
serie

Estremi cronologici
1909 - 1958

Consistenza archivistica
13 buste

Contenuto
In questa serie sono conservati gli atti relativi alla contabilità comunale: bilanci preventivi, conti consuntivi, ruoli, reversali di cassa, mandati di pagamento, pezze giustificative.
La serie è corredata dalla sottoserie Mastri.

Numero unità archivistiche
13

Unità archivistiche

334

Bilanci e conti - Conto consuntivo 1909

Estremi cronologici
1909

Contenuto
Bilancio di previsione;
conto consuntivo con approvazione della Prefettura;
estratti dai ruoli;
ruolo delle entrate o diritti comunali (1);
mandati di pagamento con pezze giustificative.

Note:
(1) Il ruolo si riferisce all'esercizio finanziario dell'anno 1908.
Presenti danni da muffe.

Segnatura definitiva
Busta 1, fasc. 1

335

Bilanci e conti - Conto consuntivo 1910

Estremi cronologici
1910

Contenuto
Bilancio di previsione con verbale del Consiglio Comunale in allegato;
conto consuntivo con approvazione della Prefettura;
estratti dai ruoli;
ruoli delle entrate o diritti comunali con ruolo suppletivo;

mandati di pagamento con pezze giustificative.

Note:

Presenti danni da muffe.

Segnatura definitiva

Busta 2, fasc. 1

336

Bilanci e conti - Conto consuntivo 1914

Estremi cronologici

1914

Contenuto

Bilancio di previsione con verbali del Consiglio Comunale in allegato;
conto consuntivo con approvazione della Prefettura;
estratti dai ruoli;
ruoli delle entrate o diritti comunali;
mandati di pagamento con pezze giustificative;
contributi scolastici liquidati.

Note:

Presenti danni da muffe.

Segnatura definitiva

Busta 3, fasc. 1

337

Bilanci e conti - Conto consuntivo 1923

Estremi cronologici

1923

Contenuto

Bilancio di previsione con comunicazione della Prefettura in allegato;
conto consuntivo con comunicazione della Prefettura in allegato;
mandati di pagamento con pezze giustificative.

Note:

Presenti danni da muffe.

Segnatura definitiva

Busta 4, fasc. 1

338

Bilanci e conti - Conto consuntivo 1924

Estremi cronologici

1924

Contenuto

Bilancio di previsione con comunicazione della Prefettura in allegato;

conto consuntivo;
estratti dai ruoli;
mandati di pagamento con pezze giustificative.

Segnatura definitiva

Busta 5, fasc. 1

339

Bilanci e conti - Conto consuntivo 1925

Estremi cronologici

1925

Contenuto

Approvazione della Prefettura del conto consuntivo;
ruoli delle entrate o diritti comunali con ruolo suppletivo;
mandati di pagamento con pezze giustificative.

Segnatura definitiva

Busta 6, fasc. 1

340

Bilanci e conti - Conto consuntivo 1926

Estremi cronologici

1926

Contenuto

Bilancio di previsione;
conto consuntivo con approvazione della Prefettura in allegato;
ruolo delle entrate o diritti comunali con ruolo suppletivo;
mandati di pagamento con pezze giustificative e reversali di cassa.

Segnatura definitiva

Busta 7, fasc. 1

341

Bilanci e conti - Conto consuntivo 1927

Estremi cronologici

1927

Contenuto

Bilancio di previsione;
conto consuntivo con approvazione della Prefettura in allegato;
ruolo delle entrate o diritti comunali;
ruolo di riscossione della tassa speciale sul bestiame caprino;
mandati di pagamento con pezze giustificative.

Segnatura definitiva

Busta 8, fasc. 1

Bilanci e conti - Conto consuntivo 1956**Estremi cronologici**
1956**Contenuto**

Bilancio di previsione con approvazione della Prefettura (1) e verbali di deliberazione del commissario prefettizio in allegato;
conto consuntivo con verbale di deliberazione del Consiglio Comunale in allegato;
verbali di verifica della cassa comunale;
ruolo delle entrate e diritti comunali o patrimoniali;
reversali di cassa;
mandati di pagamento con pezze giustificative.

Note:

(1) n° 4 esemplari.

Segnatura definitiva

Busta 9, fasc. 1

343

Bilanci e conti - Conto consuntivo 1957**Estremi cronologici**
1957**Contenuto**

Bilancio di previsione con approvazione della Prefettura (1), riassunto del bilancio preventivo dell'anno 1956, circolari della Prefettura in allegato;
conto consuntivo con convocazioni del Consiglio Comunale in allegato;
verbali di verifica della cassa comunale;
reversali di cassa;
mandati di pagamento con pezze giustificative e giornali spedizione carteggio ufficio e controllo francobolli.

Note:

(1) n° 3 esemplari.

Segnatura definitiva

Busta 10, fasc. 1

344

Bilanci e conti - Conto consuntivo 1957**Estremi cronologici**
1957**Contenuto**

Mandati di pagamento con pezze giustificative.

Segnatura definitiva

Busta 11, fasc. 1

Bilanci e conti - Conto consuntivo 1958

Estremi cronologici
1958

Contenuto

Bilancio di previsione con approvazione della Prefettura, questionario relativo alla situazione economica, trasmissione atti, circolari della Prefettura in allegato;
conto consuntivo con approvazione della Prefettura per gli anni 1956, 1957, 1958 (1), verbali di deliberazione del Consiglio Comunale relativi agli esercizi finanziari 1957, 1958, 1959, 1960, 1961 in allegato;
mandati di pagamento con pezze giustificative e giornale spese postali ed economato.

Note:

(1) n° 3 esemplari.

Segnatura definitiva
Busta 12, fasc. 1

346

Bilanci e conti - Conto consuntivo 1958

Estremi cronologici
1958

Contenuto

Mandati di pagamento con pezze giustificative

Segnatura definitiva
Busta 13, fasc. 1

Mastri

Tipologia del livello di descrizione
sottoserie

Estremi cronologici
1926 - 1958

Consistenza archivistica
1 busta, 4 registri

Contenuto
La sottoserie conserva i registri mastri della contabilità.

Numero unità archivistiche
4

Unità archivistiche

347

Mastri - "Libro mastro delle entrate e delle spese"

Estremi cronologici
1926

Contenuto
Libro mastro con minutarlo del conto consuntivo.

Segnatura definitiva
Busta 14, reg. 1

348

Mastri - "Giornale e mastro della contabilità"

Estremi cronologici
1956

Contenuto
Libro mastro con verbali di deliberazione del Commissario Prefettizio.

Segnatura definitiva
Busta 14, reg. 2

349

Mastri - "Giornale e mastro della contabilità"

Estremi cronologici
1957

Contenuto
Libro mastro.

Segnatura definitiva

Busta 14, reg. 3

350

Mastri - "Giornale e mastro della contabilità"**Estremi cronologici**

1958

Contenuto

Libro mastro con verbali di verifica di cassa.

Segnatura definitiva

Busta 14, reg. 4

Registri catasto

Tipologia del livello di descrizione
serie

Estremi cronologici
1851 - 1879

Consistenza archivistica
1 busta

Contenuto
La serie comprende i registri del catasto dei terreni e dei fabbricati e l'estimo dei possessori.

Numero unità archivistiche
6

Unità archivistiche

351

Registri catastali

Estremi cronologici
1853

Contenuto
Repertorio catastale.

Segnatura definitiva
Busta 1, reg. 1

352

Registri catastali

Estremi cronologici
1851 - 1865

Contenuto
Catasto dei terreni e dei fabbricati con manifesto a stampa (1).

Note:
(1) Atto dell'anno 1884.

Segnatura definitiva
Busta 1, reg. 2

Registri catastali**Estremi cronologici**

1852 - 1878

Contenuto

Libro delle partite d'estimo dei possessori, dalla lettera A alla F.

Segnatura definitiva

Busta 1, reg. 3

354

Registri catastali**Estremi cronologici**

1852 - 1878

Contenuto

Libro delle partite d'estimo dei possessori, dalla lettera G alla Z.

Segnatura definitiva

Busta 1, reg. 4

355

Registri catastali**Contenuto**

Rubrica dei possessori.

Segnatura definitiva

Busta 1, reg. 5

356

Registri catastali**Estremi cronologici**

1870 - 1879

Contenuto

Registro delle partite dei fabbricati.

Segnatura definitivaBusta 1, reg. 6

Ruoli matricolari

Tipologia del livello di descrizione
serie

Estremi cronologici
1865 - 1920

Consistenza archivistica
1 busta

Contenuto
La serie comprende due ruoli matricolari militari.

Numero unità archivistiche
2

Unità archivistiche

357

Ruoli matricolari - "Ruolo matricolare dei militari di prima categoria"

Estremi cronologici
1882 - 1905

Contenuto
Ruolo matricolare con elenchi delle assegnazioni a vari corpi militari, comunicazione del Comune di Gardone Val Trompia (1)

Note:
(1) Atto dell'anno 1932, di pertinenza del comune di Bovegno.

Segnatura definitiva
Busta 1, reg. 1

358

Ruoli matricolari - "Ruolo matricolare dei militari di terza categoria"

Estremi cronologici
1865 - 1920

Contenuto
Ruolo matricolare con elenchi delle assegnazioni a vari corpi militari, ruoli dei tiratori, elenco delle variazioni.

Segnatura definitiva
Busta 1, reg. 2

Registri popolazione

Tipologia del livello di descrizione
serie

Estremi cronologici
1852 - 1928

Consistenza archivistica
1 busta

Contenuto
La serie conserva tre registri della popolazione del Comune di Irma.

Numero unità archivistiche
3

Unità archivistiche

359

Registri di popolazione

Estremi cronologici
1852

Contenuto
Rubrica anagrafica della popolazione del comune di Irma con registro delle possidenze.

Segnatura definitiva
Busta 1, reg. 1

360

Registri di popolazione

Estremi cronologici
prima metà sec. XIX

Contenuto
Registro di popolazione.

Segnatura definitiva
Busta 1, reg. 2

361

Registri di popolazione

Estremi cronologici
inizio sec. XX

Contenuto
Registro di popolazione.

Segnatura definitiva

Busta 1, reg. 3

Repertori

Tipologia del livello di descrizione
serie

Estremi cronologici
1956 - 1960

Consistenza archivistica
1 busta, 2 registri

Contenuto
La serie comprende due repertori degli atti pubblicati all'albo pretorio.

Numero unità archivistiche
1

Unità archivistica

362

Repertori

Estremi cronologici
1956 - 1960

Contenuto
Repertori degli atti pubblicati all'albo pretorio per gli anni 1956 - 1957 e 1957 - 1960.

Segnatura definitiva
Busta 1, fasc. 1

Registri di stato civile

Tipologia del livello di descrizione
serie

Estremi cronologici
1866 - 1965

Consistenza archivistica
27 registri

Contenuto

La serie sono conservati i registri degli atti di stato civile a partire dal 1866, anno di istituzione dell'anagrafe comunale.

È articolata nelle sottoserie Registri di nascita, Registri di matrimonio, Registri di morte, Registri di cittadinanza.

Registri di nascita

Tipologia del livello di descrizione
sottoserie

Estremi cronologici
1866 - 1965

Consistenza archivistica
8 registri

Contenuto
La sottoserie comprende i registri degli atti di nascita.

Numero unità archivistiche
8

Unità archivistiche

363

Registro degli atti di nascita

Estremi cronologici
1866 - 1875

Contenuto
Registro degli atti di nascita

Segnatura definitiva
Registro 1

364

Registro degli atti di nascita

Estremi cronologici
1876 - 1885

Contenuto
Registro degli atti di nascita

Segnatura definitiva
Registro 2

365

Registro degli atti di nascita

Estremi cronologici
1886 - 1895

Contenuto
Registro degli atti di nascita

Segnatura definitiva

Registro 3

366

Registro degli atti di nascita

Estremi cronologici

1896 - 1905

Contenuto

Registro degli atti di nascita

Segnatura definitiva

Registro 4

367

Registro degli atti di nascita

Estremi cronologici

1906 - 1915

Contenuto

Registro degli atti di nascita

Segnatura definitiva

Registro 5

368

Registro degli atti di nascita

Estremi cronologici

1916 - 1921

Contenuto

Registro degli atti di nascita

Segnatura definitiva

Registro 6

369

Registro degli atti di nascita

Estremi cronologici

1922 - 1955

Contenuto

Registro degli atti di nascita

Segnatura definitiva

Registro 7

Registro degli atti di nascita

Estremi cronologici

1956 - 1965

Contenuto

Registro degli atti di nascita

Segnatura definitiva

Registro 8

Registri di matrimonio

Tipologia del livello di descrizione
sottoserie

Estremi cronologici
1866 - 1965

Consistenza archivistica
8 registri

Contenuto
La sottoserie comprende i registri degli atti di matrimonio.

Numero unità archivistiche
8

Unità archivistiche

371

Registro degli atti di matrimonio

Estremi cronologici
1866 - 1875

Contenuto
Registro degli atti di matrimonio

Segnatura definitiva
Registro 1

372

Registro degli atti di matrimonio

Estremi cronologici
1876 - 1885

Contenuto
Registro degli atti di matrimonio

Segnatura definitiva
Registro 2

373

Registro degli atti di matrimonio

Estremi cronologici
1886 - 1895

Contenuto
Registro degli atti di matrimonio

Segnatura definitiva

Registro 3

374

Registro degli atti di matrimonio

Estremi cronologici

1896 - 1905

Contenuto

Registro degli atti di matrimonio

Segnatura definitiva

Registro 4

375

Registro degli atti di matrimonio

Estremi cronologici

1906 - 1915

Contenuto

Registro degli atti di matrimonio

Segnatura definitiva

Registro 5

376

Registro degli atti di matrimonio

Estremi cronologici

1916 - 1921

Contenuto

Registro degli atti di matrimonio

Segnatura definitiva

Registro 6

377

Registro degli atti di matrimonio

Estremi cronologici

1922 - 1955

Contenuto

Registro degli atti di matrimonio

Segnatura definitiva

Registro 7

Registro degli atti di matrimonio

Estremi cronologici

1956 - 1965

Contenuto

Registro degli atti di matrimonio

Segnatura definitiva

Registro 8

Registri di morte

Tipologia del livello di descrizione
sottoserie

Estremi cronologici
1866 - 1965

Consistenza archivistica
8 registri

Contenuto
La sottoserie comprende i registri degli atti di morte.

Numero unità archivistiche
8

Unità archivistiche

379

Registro degli atti di morte

Estremi cronologici
1866 - 1875

Contenuto
Registro degli atti di morte

Segnatura definitiva
Registro 1

380

Registro degli atti di morte

Estremi cronologici
1876 - 1885

Contenuto
Registro degli atti di morte

Segnatura definitiva
Registro 2

381

Registro degli atti di morte

Estremi cronologici
1886 - 1895

Contenuto
Registro degli atti di morte

Segnatura definitiva

Registro 3

382

Registro degli atti di morte**Estremi cronologici**

1896 - 1905

Contenuto

Registro degli atti di morte

Segnatura definitiva

Registro 4

383

Registro degli atti di morte**Estremi cronologici**

1906 - 1915

Contenuto

Registro degli atti di morte

Segnatura definitiva

Registro 5

384

Registro degli atti di morte**Estremi cronologici**

1916 - 1921

Contenuto

Registro degli atti di morte

Segnatura definitiva

Registro 6

385

Registro degli atti di morte**Estremi cronologici**

1922 - 1955

Contenuto

Registro degli atti di morte

Segnatura definitiva

Registro 7

Registro degli atti di morte

Estremi cronologici

1956 - 1965

Contenuto

Registro degli atti di morte

Segnatura definitiva

Registro 8

Registri di cittadinanza

Tipologia del livello di descrizione
sottoserie

Estremi cronologici
1866 - 1965

Consistenza archivistica
3 registri

Contenuto
La sottoserie comprende i registri degli atti di cittadinanza.

Numero unità archivistiche
3

Unità archivistiche

387

Registro degli atti di cittadinanza

Estremi cronologici
1866 - 1900

Contenuto
Registro degli atti di cittadinanza

Segnatura definitiva
Registro 1

388

Registro degli atti di cittadinanza

Estremi cronologici
1901 - 1927

Contenuto
Registro degli atti di cittadinanza

Segnatura definitiva
Registro 2

389

Registro degli atti di cittadinanza

Estremi cronologici
1928 - 1965

Contenuto
Registro degli atti di cittadinanza

Segnatura definitiva
Registro 3



Sistema Archivistico di Valle Trompia

Complesso conventuale S. Maria degli Angeli
via San Francesco d'Assisi - 25063 Gardone V.T. (BS)
tel. 030-8337491/492

e-mail: archivi@civitas.valletrompia.it

sito: <http://opac.provincia.brescia.it/archivi/sistema-archivistico-di-valle-trompia/>

