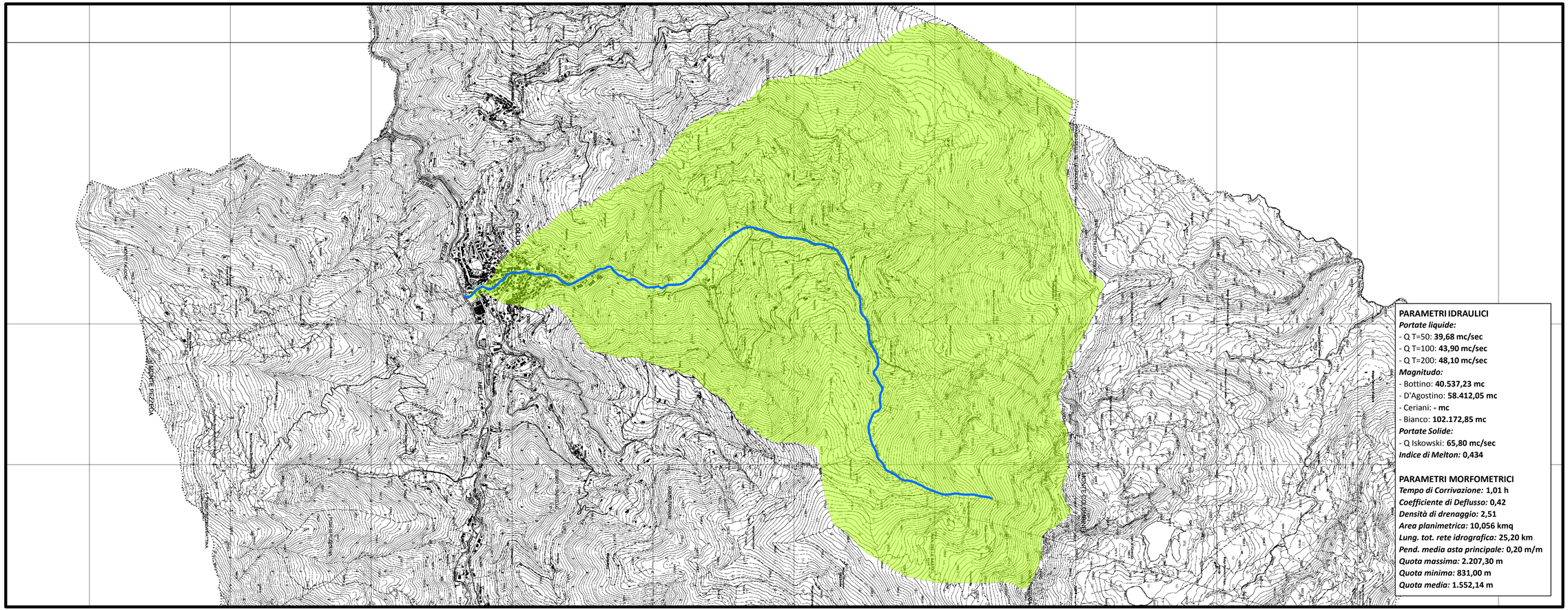

PARAMETRI IDRAULICI

Portate liquide:

- Q T=50: **39,68 mc/sec**
- Q T=100: **43,90 mc/sec**
- Q T=200: **48,10 mc/sec**

Magnitudo:

- Bottino: **40.537,23 mc**
- D'Agostino: **58.412,05 mc**
- Ceriani: **- mc**
- Bianco: **102.172,85 mc**

Portate Solide:

- Q Iskowski: **65,80 mc/sec**

Indice di Melton: **0,434**

PARAMETRI MORFOMETRICI

Tempo di Corrivazione: **1,01 h**
Coefficiente di Deflusso: **0,42**
Densità di drenaggio: **2,51**
Area planimetrica: **10,056 kmq**
Lung. tot. rete idrografica: **25,20 km**
Pend. media asta principale: **0,20 m/m**
Quota massima: **2.207,30 m**
Quota minima: **831,00 m**
Quota media: **1.552,14 m**

STUDIO IDROGEOLOGICO A SCALA DI SOTTOBACINO IDROGRAFICO DELLA VALLE TROMPIA

TORRENTE BAVORGO

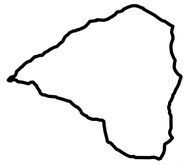

TAV. 5.02	**SCALA**
ELAB. BAV01	**1:15.000**

Sintesi dei dati idrologici ed idraulici

Legenda

- Torrente Bavorgo (CT10)
- Bacino

GRUPPO TECNICO DI LAVORO:
Dott. Geol. LUCA ALBERTELLI - COGEO Snc -
Ing. LUCA CAMPANA
Ing. SIMONE BONETTI
Dott. Geol. LAMBERTO LUCIANO GRIFFINI
Ing. NICOLA MUSATI