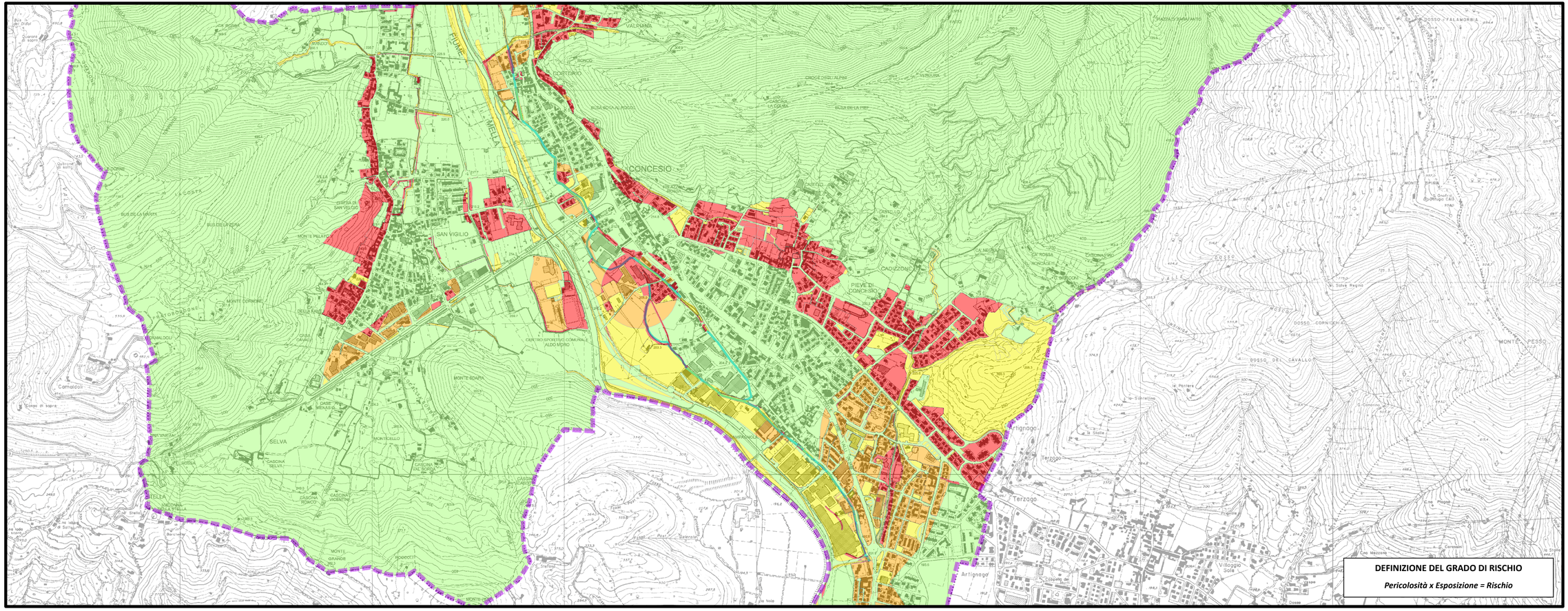

STUDIO IDROGEOLOGICO A SCALA DI SOTTOBACINO IDROGRAFICO DELLA VALLE TROMPIA

TORRENTE RIO CELATO

TAV. 5.17	SCALA
ELAB. CEL06	1:11.000

Carta del rischio

Legenda

Rischio

Rischio

- < 0,39: Basso
- 0,40 - 1,59: Medio
- 1,60 - 2,79: Alto
- 2,80 - 4,00: Estremo

GRUPPO TECNICO DI LAVORO:

Dott. Geol. LUCA ALBERTELLI - COGEO Snc -
Ing. LUCA CAMPANA
Ing. SIMONE BONETTI
Dott. Geol. LAMBERTO LUCIANO GRIFFINI
Ing. NICOLA MUSATI